



Historische Kataloge bilden seit Jahren die Quelle für Bücher, WEB Seiten und Datenbanken, die sich mit historischer Funktechnik beschäftigen. Dabei bilden sie Geräte, Einzelteile und vereinzelt auch die Technologie in Form von Schaltbildern und Artikeln des entsprechenden Jahres ab.

Der hier vorliegende Katalog stammt aus dem funkhistorischen Archiv der GFGF e.V.

Die auf unserer WEB Seite verfügbaren Kataloge sind aufgrund des verfügbaren Speicherplatzes mit geringerer Auflösung publiziert. Auf Anfrage können diese in hoher Auflösung zur Verfügung gestellt werden.

Wir würden uns über Ihre Spenden oder auch Ihre Mitgliedschaft sehr freuen.

Ausgabe T

Radio-

Katalog 1938/39

Schneider - Opel

Rundfunkgroßhandlung

Zweigniederlassung Dresden

Dresden A 1, Sidonien Str. 27

Ecke Lindengasse

Fernsprecher: Dresden 29355 u. 15645

Werter Geschäftsfreund!

Besserer Klang
Einfachere Bedienung
Billigerer Preis

sind die Kennzeichen der neuen Typen.

Große Auswahl
Gute Bedienung
Erstklassiger Kundendienst

sind stets selbstverständliche Grundsätze.

Für das Funkjahr 1938/39!

Dieser kleine Katalog soll Ihnen ein Führer durch das Fabrikationsprogramm der Saison sein.

Sie finden darin die Abbildungen der Geräte mit kurzen technischen Beschreibungen sowie Preisangaben und Röhrenbestückung.

Auf Seite 34 bis 61 ist eine Informationstabelle zur schnellsten Orientierung über die technischen Einzelheiten sowie Bruttopreise angebracht.

Auf Seite 62 bis 63 eine übersichtliche Röhrentabelle.

Gemeinschaftserzeugnisse.

Deutscher Kleinsender DKE. Ein Vollnetzgerät für Allstrom, der an Wechsel- sowie Gleichstromnetze von 110 bis 240 Volt angeschlossen werden kann. 2 Wellenbereiche, automat. umschaltbar, Freischwinger-Lautsprecher, mit einer hohen Empfindlichkeit und Trennschärfe, in form schönem Preßstoffgehäuse.

DKE Allstrom m. R. RM 35,—
Leistungsaufnahme: ca. 15 Watt.
Maße: 230/220/115 mm. Gewicht: ca. 1,5 kg.

VE Dyn. Der millionenfach bewährte und beliebteste VE-1-Kreis-2-Röhren-Empfänger, 2 Wellenbereiche, Stationswähler, Antennenanpassung, Rückkopplung, Netzsicherung, Netz-Spannungswähler, noch wesentlich verbessert, mit Leuchtkala und dyn. Lautsprecher, in Preßstoffgehäuse.

VE Dyn. Wechselstrom . m. R. RM 65,—

Gemeinschafts-Empfänger der Radio-Union werden nach einheitlichen Richtlinien von den Firmen: Brandt, Braun, Emud, Graßmann, Rundfunktechn. Erzeugergemeinschaft und Schaleco hergestellt. —

Geradeaus-Empfänger mit umschaltbarer Geradeaus-Empfänger mit umschaltbarer Antennenanpassung, HF-seitige Lautstärkerregelung, stetig veränd. Klangregler.

RU 3 WF m. Freischw.-Lautspr. RM 118,25
RU 3 W m. Voldyn.-Lautspr. . RM 129,90
RU 3 GW m. perm. Vollklang-
lautsprecher RM 151,70
R.-Satz: CP 7, CL 4, AZ 1 . . . RM 28,—
Leistungsaufnahme: ca. 30 Watt.



Der Arbeitsfront-Empfänger DAF 1011. Ein 3-Kreis-4-Röhren-Empfänger. Der Leistungsbegriff für besondere Klanggüte! Verstärkerausgang zum Anschluß von Kraftverstärkern, Geräteeusschaltung, Anschl. f. elektr. Schalldose und weitere Lautsprecher, Mittelwellen von 198—355 m, Langwellen von 910—2000 m. Spezialgehäuse.

DAF 1011 m. R. RM 270,—
R.: AP 3, AF 7, AC 2, RE 614, AZ 1 RM 53,—

Der Deutsche Olympia-Koffer DOK. Das Gemeinschaftsgerät der deutschen Rundfunkindustrie, mit eingebauter Rahmenantenne. Durch den perm.-dyn. Lautsprecher wird eine volle, klangreine Wiedergabe erzielt. Anschluß f. Zusatzantenne, Lautstärkerregler. 4 Röhren, 2 Kreise.

Preis: m. Röhren, o. Batterie RM 138,35
dazu Heizakku u. Batt. RM 23,15
komplett hörfertig . . . RM 161,50

Lautsprecher - Gemeinschaftserzeugnisse.

VL 34, der Volkslautsprecher . RM 22,50

Lautsprecher-Chassis:

DKE, Type G. Fr. 888 RM 8,50
VL, Type G. Fr. 341 RM 11,—
dergl., Type G. Pm. 266 RM 16,75
dergl., Type G. Pm. 377 RM 29,—
dergl., Type G. Pm. 365 RM 52,50
Rundstrahler AFR 354, für perm.-dyn.
Chassis, G. Pm. 365 und G. Pm. 353 ge-
signet RM 48,75
Type APC 353, Arbeitsfrontchassis RM 48,75

AEG

Der Große AEG, 108 WK/97 GWK, 12-Röhren-10-Kreis-Luxus-Super für höchste Ansprüche an Leistung und Klang. Die Spitzenzeugnisse reifester Technik und künstlerischer Vollendung, automatische Scharfabstimmung, vierfacher Bandbreite- und Klangregler, vierfache Schwundausgleich, magisches Auge, Pulskaala, 2 Lautsprecher, Hoch- und Tiefton, in Makassar-Edelholzgehäuse, in verschleißbarer Skalenhaube und Netzstromsperre.

108 WK Wechselstrom . . . m. R. RM 598,—
R.-Satz: ACH 1, AH 1, AF 7, AF 7,
AM 2, AB 1, AP 3, AB 2, AF 7,
AD 1, AD 1, RGN 2004 RM 104,00

97 GWK wie 108 WK, jedoch ohne Scharfabstimmung u. mit 9 Kreisen
m. R. RM 603,25
+ Gl.-R. RM 8,—
R.-Satz: CH 1, CK 1, CP 3, C/EM 2,
CB 1, CP 3, CC 2, CL 4, CL 4,
+ RGN 2004 RM 92,50
Leistungsaufnahme: 108 WK = 145, 97 GW
= 105 Watt.
Maße: 700/419/295 mm. Gewicht: ca. 30 kg.



108 WK AEG

Blaupunkt

4 W 28 W/GW, 4-Röhren-2-Kreis-Geradeaus-Empfänger, der alle wichtigen Sender Europas bringt. Klirrfrei- und resonanzfreier Aufbau, Skala mit 72 Sendernamen, elektr.-dynam. Lautsprecher, schwarz-braunes Kunststoffgehäuse.

4 W 28 Wechselstrom . . . m. R. RM 167,40
R.-Satz: AP 3, AP 7, AL 4, AZ 1 . . . RM 33,40
GW 28 Allstrom . . . m. R. RM 185,—
+ Gl.-R. RM 4,—
R.-Satz: CP 3, CP 7, CL 4, + AZ 1 RM 32,50
Leistungsaufnahme: 58/88 Watt.
Mehrpreis für evtl. zusätzl. Sperrkreisl.
Maße: 347/495/247 mm. Gewicht: 17 kg.



Blaupunkt

Super 5 W 68/GW, 5 Röhren, 6 Kreise, der vollstimmliche und preiswerte Super, für Europa-Empfang, mit automat. Wellenschalter, Bandbreitenregelung, Kreiselantrieb, geböhrichtige Lautstärkeregelung, Skala mit 83 Sendernamen, elektr.-dynamischer Lautsprecher, Gehäuse aus schwarz-braunem Kunststoff.

5 W 68 Wechselstrom . . . m. R. RM 204,70
R.: AK 2, AP 3, ABC 1, AL 4, AZ 1 RM 44,00
5 GW 68 Allstrom . . . m. R. RM 221,—
R.: CK 1, CP 3, CDC 1, CL 4, AZ 1 RM 46,05
+ Gl.-R. RM 4,—
Leistungsaufnahme: 74/84 Watt.
Maße: 369/525/242 mm. Gewicht: ca. 18 kg.

Super 6 W 68, 6 Röhren, 6 Kreise. Der vollstimmliche Kurzwellen-Super mit erweitertem Kurzwellenbereich, magischem Auge, Bandbreitenregelung, Kreiselantrieb, resonanz- und klirrfreier Aufbau, Skala mit 153 Sendernamen, elektr.-dynam. Lautsprecher, Gehäuse karkas, Nußbaum, oder Preßstoff.

6 W 68 Wechselstrom
H(olz) m. R. RM 234,70
P(reß) m. R. RM 220,70
R.-Satz: ACH 1, AP 3, AB 2, AM 2,
AP 4, AZ 1 RM 48,55
Leistungsaufnahme: 68 Watt.
Maße: 369/525/242 mm. Gewicht: ca. 19 kg.

Super 6 W 78/GW, 6 Röhren, 6 Kreise, mit erweitertem Kurzwellenbereich für Weltempfang, magisches Auge, Bandbreitenregelung, geböhrichtige Lautstärkeregelung, Kreiselantrieb, Gegenkopplung, Wellenbereichsanzeiger, mit elektr.-dyn. Lautsprecher, karkas, Nußbaumgehäuse, hochgl. poliert.

6 W 78 Wechselstrom . . . m. R. RM 262,70
R.-Satz: ACH 1, AP 3, AB 2, EFM 11,
AL 4, AZ 1 RM 49,75

Blaupunkt

6 GW 78 Allstrom, perm.-dyn.
Lautsprecher . . . m. R. RM 281,—
+ Gl.-R. RM 4,—
R.-Satz CCH 1, CP 3, CB 2, CEM 2,
CL 4, AZ 1 RM 50,80
Leistungsaufnahme: 78/87 Watt.
Maße: 492/537/291 mm. Gewicht: ca. 24,3 kg.

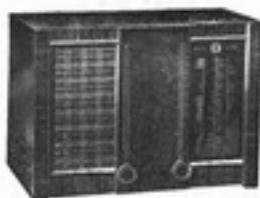

Super 7 W 78/78 WS, 6 Röhren, 7 Kreise,
der formschöne Super mit hoher Leistung
und niedrigem Preis, als Kurzwellen-
Spezial-Empfänger, von 13,8 bis 580 m. —
7 W 78 WS für Obersee-Empfang, Skala
mit 165 Sendernamen, magisches Auge,
Bandbreiteregulierung, Gegenkopplung, HF-
Vorverstärkung, auch für Kurzwellen,
elektr.-dynam. Lautsprecher, hochglanz
pol. kaukas. Nußbaumgehäuse.



Wechselstrom m. R. RM 285,—
R.-Satz: EP 11, ECH 11, EBF 11,
EPM 11, EL 11, AZ 11 RM 56,20
Leistungsaufnahme: 56 Watt.
Maße: 283/530/280 mm. Gewicht: ca. 20,9 kg.

Super 8 W 78 GW, 7 Röhren, 7 Kreise. Der
Obersee-Empfänger mit magischem Auge,
erweiterter Kurzwellenbereich, Spezial-
Gegenkopplung mit besonderer Röhre,
abschaltbare 9-kHz-Sperre, erweiterte
Bandbreiteregulierung, Wellenbereichsanzei-
ger, neue Stahlröhren, elektr.-dynam.
Lautsprecher, kaukas. Nußbaum, hochgl.
poliert, mit Metallleisten verziertem Ge-
häuse.

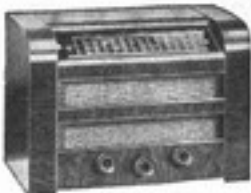

8 W 78 Wechselstrom . . . m. R. RM 335,—
R.-Satz: EP 11, ECH 11, EF 11,
ABC 1, AM 2, AL 5, EZ 12 RM 87,80

8 GW 78 Allstrom, jedoch mit
8 Röhren, 7 Kreise . . . m. R. RM 370,—
R.-Satz: CP 3, CCH 1, CP 3, CBC 2,
CEM 2, CL 4, CL 4, AZ 12 RM 80,20
Leistungsaufnahme: 95/109 Watt.
Maße: 517/555/305 mm. Gewicht: ca. 26,8 kg.

Blaupunkt

Super 9 W 78, 9 Röhren, 7 Kreise, der
Weltempfänger mit dem verstellbaren
Skalentisch. 3 Wellenbereiche, Gegen-
taktstufe, NF-Tonkorrektur, veränderl.
Bandbreiteregler, Umschaltung f. Gerade-
ausempfang, magisches Auge mit ver-
stellbarer Spiegeloptik, zwei aufeinander
abgestimmte Lautsprecher, Hochtön:
perm., Tieftön: elektr.-dynam., kaukas.
Nußbaumgehäuse, hochgl. poliert.



8 W 78 Wechselstrom m. Stahl-R. RM 490,—
R.-Satz: AP 3, ACH 1, EP 11, AB 2,
AM 2, AC 2, RGN 2004, 2xAD 1 . . . RM 75,—
Leistungsaufnahme: 130 Watt.
Maße: 385/600/317 mm. Gewicht: ca. 38,1 kg.

Groß-Super 11 W 78, 11 Röhren, 7 Kreise,
mit automat. Scharfjustierung und
Drucktasteneinstellung, Möglichkeit für
Fernbedienungsanschluß, optische Ab-
stimmungsanzeige mit magischem Auge,
erweiterte Bandbreiteregulierung, Stummab-
stimmung, verstellbarer Skalentisch, zwei
Lautsprecher, Hochtön: perm., Tieftön:
elektr.-dynam., Gehäuse aus kaukas. Nuß-
baum, hochgl. poliert.



11 W 78 Wechselstr., m. Stahl-R. RM 650,—
R.-Satz: EP 11, ECH 11, EB 11,
AM 2, AC 2, AL 5, AL 5, AZ 12,
EF 11, EB 11, EF 12 RM 101,80

FB 38 Fernbedienung RM 120,—
Leistungsaufnahme: ca. 140 Watt.
Maße: 392/630/344 mm. Gewicht: ca. 39 kg.



Batterie-Super 6 B 68, 6 Röhren, 6 Kreise,
mit Sparschaltung zum Schonen der
Batterien, Kreiselantrieb, Gegentakt-
stufe, Schwundausgleich, 3 Wellen-
bereiche, Bandbreitenschalter, gehörig-
töne Lautstärkeregelung, perm.-dynam.
Lautsprecher, in Holz- oder Freistoff-
gehäuse.

Blaupunkt

- 6 B 68 H(olz) m. R. RM 237,—
 P(reß) Batterie-Empf. m. R. RM 223,—
 R.-Satz: KK 2, KP 3, KB 2, KP 4,
 KC 3, KDD 1 RM 55,50
 Maße: 366/325/242 mm. Gewicht: 16,3 kg.

Auto-Super 7 A 78, 7 Röhren, 6 Kreise, entspricht in seiner Leistung der Spitzenklasse, 2 Wellenbereiche, Anschluß für 2 Lautsprecher und Mikrofon-Übertragung, Betriebsquelle 6- oder 12-Volt-Batterie, mit einem neuentwickelten, besonders großen Lautsprecher.

- 7 A 78 Auto-Empf. m. Stahl-R.** RM 330,—
 R.-Satz: EF 11, ECH 11, EF 11,
 EBC 11, EDC 11, EDD 11, EZ 11 . . . RM 65,90
 Stromverbrauch: ca. 25 Watt.
 Maße: 290/170/167 mm. Gewicht: ca. 12 kg.

Brandt

„Jubiläum“ 38 W, 3 Röhren, 2 Kreise, der Leistungstärke für Jedermann. Größtstichtskala mit 75 Stationen, regelbare Tonblende, Lautstärkeregelung und Klangwähler, mit dynam. Vollklanglautsprecher, in Nußbaumgehäuse, m. Chromleisten.

- 38 W Wechselstrom** . . . m. R. RM 146,55
 R.-Satz: AF 3, AP 7, RES 164, AZ 1 RM 26,55
 Mehrpreis für Doppelsperrkreis . . . RM 6,—
 Leistungsaufnahme: ca. 38 Watt.
 Maße: 502/290/250 mm. Gewicht: ca. 11,5 kg.

181 WK Dreiröhren-2-Kreisler mit Kurzwellen- und einer Hilfsröhre, regelbare Tonblende, Zug- und Druckschalter, Lautstärkeregelung, Klangwähler, Größtstichtskala mit 90 Stationen, völdynam. Lautsprecher, kaukas. Nußbaumgehäuse.

- 181 WK Wechselstrom** . . m. R. RM 184,40
 R.-Satz: AH 1, AP 7, AL 4, AZ 1 . . . RM 33,80
 Sperrkreise wie beim Jubiläum 38 W.
 Leistungsaufnahme: ca. 54 Watt.
 Maße: 500/290/260 mm. Gewicht: ca. 15 kg.



38 W



181 WK

Brandt

„Jubiläum 38 B“, 4 Röhren, 2 Kreise, mit Kurzwellenteil. Ein Hochleistungs-Batterie-Empfänger, Rückkopplungsgaschaltung, regelbare Tonblende, Lautstärkeregelung, stromsparende B-Verstärkung, permodyn. Lautsprecher, Nußbaumgehäuse mit Chromleisten.

- 38 B o. Batterien** m. R. RM 162,—
 R.-Satz: 2xKP 4, KC 3, KDD 1 . . . RM 26,95
120 B, 3-Röhren-1-Kreis-Fernempfänger, in gleichen Ausführungen wie vor, mit permodyn. Lautsprecher . . . RM 122,—
 Sperrkreise wie beim „Jubiläum 38 W“.
 Maße: 502/290/250 mm. Gewicht: ca. 11 kg.

97 B 2 / B 4, 5 Röhren, 1 Kreis, für 2- und 4-Volt-Heizung. Der billigste Dreiröhren-Empfänger mit guter Leistung. Beleuchtete, abschaltbare Linearskala, Lautstärkeregelung mit Edeltone-Freischwinger, in Preßstoffgehäuse.

- 97 B 2 / B 4 o. Batterien** . m. R. RM 91,80
 R.-Satz: KC 1, KC 1, KL 1 RM 16,30
97 B 4
 R.-Satz: RE 034, RE 034, RES 164 RM 14,30
 Sperrkreise wie beim „Jubiläum 38 W“.
 Maße: 502/270/250 mm. Gewicht: ca. 10,8 kg.

Braun

Super 639 W/GW, 6 Röhren, 6 Kreise, ein Hochleistungs-Super, der allen Ansprüchen genügt, magisches Auge, Kurzwellenteil, 3 Wellenbereiche, Gegenkopplung mit Baß- u. Höhenanhebung, eingebaute Lichtantenne, gebürstet. Lautstärkeregelung, dreifach unterteilte Vollstichtskala, völdynam. Lautsprecher, in vornehmem, gediegenem Edelholzgehäuse

- 639 W Wechselstrom** . . . m. R. RM 229,—
 R.-Satz: AK 2, AP 3, AB 2,
 AL 4, AZ 1 RM 48,85
639 GW Allstrom m. R. RM 253,—
 R.-Satz: AK 2, AP 3, AB 2, AL 4, AZ 1 RM 63,85
 R.-Satz: CK 1, CP 3, CB 2, CEM 2,
 CL 4, CY 1 RM 58,40
 Leistungsaufnahme: ca. 65 Watt.
 Maße: 580/320/265 mm. Gewicht: ca. 14 kg.



Braun

Super 739 W/GW, 6 Röhren, 7 Kreise. Der Empfänger für verwehnte Ansprüche, magisches Auge, 2 Kurzwellenbereiche, größte Spiegelfrequenzsicherheit, Grob- und Feinabstimmung, Baß- und Fo mat-register, farbige, vielfach verwendete Volllichtskala u. voll-dyn. Lautsprecher, in pol. Edelholzgehäuse.

739 W Wechselstrom . . . m. R. RM 272,—
R.-Satz: AK 2, AP 3, AB 2, AM 2,
AL 4, AZ 11 RM 48,85

739 GW Allstrom . . . m. R. RM 299,—
R.-Satz: CK 1, CP 3, CB 2, CEM 2,
CL 4, CY 1 RM 58,40
Leistungsaufnahme: ca. 65 Watt.
Maße: 620/340/380 mm. Gewicht: ca. 14 kg.

Phono-Super 639 W/GW. Das Kombinationsgerät für Rundfunk und Schallplattenhören, m. vollaut. Absteller u. Plattenbeleuchtung. — Der eingebaute „Super 639 W/GW“ 6-Röhren-6-Kreiser, mit magischem Auge, 3 Wellenbereiche, voll-dyn. Lautsprecher, in Edelholzgehäuse.

639 Wechselstrom . . . m. R. RM 310,—
639 GW Allstrom . . . m. R. RM 340,—

Phono-Super 739 W/GW. Dasselbe kombinierte Gerät wie 639 W/GW, mit dem eingebauten „Super 739 W/GW“ 6-Röhren-7-Kreiser.

739 Wechselstrom . . . m. R. RM 360,—
739 GW Allstrom . . . m. R. RM 395,—

Koffer-Super BSK 238 F, 4 Röhren, 5 Kreise, das ideale Empfangsgerät für Wochenend, Strand und Auto, Empfang aller wichtigen Stationen, auch als Heimempfänger mit Zusatz-Netzantode verwendbar, 3 Wellenbereiche, Schwundausgleich, Freischwinger-Lautsprecher, Gehäuse mit echtem Lederbezug.

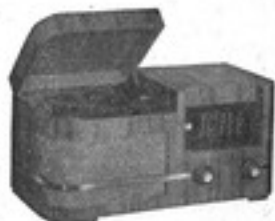

Braun

BSK 238 F, Koffer-Empf. m. R. RM 164,—
R.-Satz: KK 2, KP 4, KBC 1, KL 1 RM 42,45
Maße: 290/145/405 mm. Gewicht: ca. 9,5 kg.

Koffer-Super BKS 238 D,
5 Röhren, 5 Kreise, mit perm.-
dyn. Lautsprecher . . . m. R. RM 233,50
R.: KK 2, KP 4, KBC 1, KC 3, KDD 1 RM 11,70
Maße 335/170/435 mm. Gewicht: ca. 12,5 kg.

De-Te-We

128 W, 3-Röhren-1-Kreiser. Das Gerät mit besonders geringem Stromverbrauch, mit eingebautem Doppelsperkreis, umschaltbare Netzantenne, zweistufige Klangblende, perm.-dyn. Lautsprecher, in Edelholzgehäuse.

128 Wechselstrom . . . m. R. RM 135,—
R.-Satz: AP 7, RES 164, RGN 354 . RM 17,55
Eingebauter Doppelsperkreis.
Leistungsaufnahme: 16/18 Watt.
Maße: 540/290/270 mm. Gewicht: ca. 12,5 kg.

812 W, 3-Röhren-1-Kreiser mit der AL 4-Röhre. Vorzögl. Fernempfangsleistung, gute Trennschärfe, umschaltbare Netzantenne, zweistufige Klangblende, Buchsen für aufsteckbaren Sperrkreis, perm.-dyn. Lautsprecher, in Edelholzgehäuse.

812 Wechselstrom . . . m. R. RM 132,—
R.-Satz: AP 7, AL 4, AZ 1 RM 23,10
Einfachsperkreis RM 4,50
Doppelsperkreis RM 7,50
Leistungsaufnahme: ca. 45 Watt.
Maße: 540/270/220 mm. Gewicht: ca. 12,5 kg.

824 W/GW, 3-Röhren-2-Kreiser, eine höchst-technische Vervollendung in formschöner Aufmachung, eingebaute Lichtnetzantenne, Gegenkopplung, Lautstärke-, Klang- und Tonregler, Buchsen für aufsteckbaren Sperrkreis, elektr.-dyn. Lautsprecher, Gehäuse: Eiche mit Nußbaum.

824 Wechselstrom . . . m. R. RM 178,90
R.-Satz: AP 3, AP 7, AL 4, + AZ 1 RM 31,40

De-Te-We

824 GW Allstrom . . . m. R. RM 202,—
 R.-Satz: CP 3, CP 7, CL 4, + CY 1 RM 40.10
 Einfachsperrkreis RM 4.50
 Doppelsperrkreis RM 7.50
 Leistungsaufnahme: ca. 50 Watt.
 Maße: 585/310/270 mm. Gewicht: ca. 16,5 kg.

Super 865 W / 864 GW, 5 Röhren, 6 Kreise.
 Der formschönste und leistungsfähigste
 De-Te-We-Super der Saison, 3 Wellen-
 bereiche, eingebaute Lichtmetanenne,
 Schwundausgleich, doppelte Bandbreite-
 regelung, elektr.-dynam. Lautsprecher
 hochgl. pol. Nußbaumgehäuse.

865 Wechselstrom . . . m. R. RM 230,25
 R.-Satz: ACH 1, AP 3, ABC 1,
 AL 4, + AZ 1 RM 46.10

864 GW Allstrom, 4 Röhren, m. R. RM 248,50
 R.-Satz: CCH 1, CP 3, CBC 1, CL 4 RM 46,35

876 W, das leistungsfähigste, klangschöne
 Spitzengerät, mit 6 Röhren, 7 Kreise, ma-
 gisches Auge, neue E-Röhren, 2 dyn.
 Lautsprecher, Nußbaumgehäuse,
 m. R. RM 360,—

R.-Satz: EF 13, ECH 11, EPM 11,
 EBF 11, EL 11, AZ 11 RM 57.15
 Leistungsaufnahme: ca. 60 Watt.
 Maße: 509/405/380 mm. Gewicht: ca. 18 kg.

Emud

„Record“ 31 W, 3-Röhren-1-Kreisler. Ein
 Fernempfänger mit einem hochwertigen
 Vollton-Lautsprecher, beleuchtete Nul-
 skala, stetig regelbare Tonblende, Klang-
 farbenregler, Geräteeinschaltung, Edel-
 holzgehäuse.

31 Wechselstrom . . . m. R. RM 126,10
 R.-Satz: AP 7, AL 4, AZ 1 RM 23.10
„Record“ 42 W, 4-Röhren-2-Kreisler-Ge-
 radeaus-Empfänger mit elektr.-dynam.
 Lautsprecher.



Emud

42 Wechselstrom . . . m. R. RM 151,40
 R.-Satz: AP 3, AP 7, AL 4, AZ 1 . . . RM 31,40
 Mehrpr. f. evtl. aufsteckb. Sperrkr. RM 4,75
 Leistungsaufnahme: ca. 48 Watt.
 Maße: 460/330/280 mm. Gewicht: ca. 12,4 kg.

B 4, 4-Röhren-1-Kreis-Batterie-Fernempfan-
 ger, mit überraschender Leistung, in B-
 Schaltung, Tonblende, Einbaumöglich-
 keit für Batterien, Spezial-Lautsprecher,
 in Edelholzgehäuse.

B 4, o. Batterien . . . m. R. RM 125,—
 R.-Satz: KC 1, KP 3, 2×KL 1 . . . RM 29,85
 Mehrpr. f. evtl. aufsteckb. Sperrkr. RM 4,75
 Maße: 530/270/260 mm. Gewicht: 8,2 kg.

Eumig

Super 439 W/GW, 5 Röhren, 7 Kreise, mit
 dem bewährten, stromsparenden roten
 Röhren, Gegenkopplung u. automatisch.
 Schwundausgleich, Klangregister mit
 Bandbreiteregulierung, perm.-dyn. Laut-
 sprecher, spiegelpol. Nußholz-Edelholz-
 gehäuse mit Chromverzierung.

439 Wechselstrom . . . m. R. RM 238,—
 R.: EK 3, EBF 2, EF 6, EL 3, AZ 1 RM 46.10

439 GW Allstrom . . . m. R. RM 248,—
 R.-Satz: EK 2, EBF 2, EF 6, CL 4,
 CY 1, EU RM 50.30
 Leistungsaufnahme: ca. 54 Watt.
 Maße: 490/390/270 mm. Gew.: ca. 11,5 kg netto

Luxus-Super 449 S, 5 Röhren, 7 Kreise, her-
 vorragend in Reichweite und Tonwieder-
 gabe, elektr. Auge, Baß- und Höhen-
 anhebung, Gegenkopplung, aut. Schwund-
 ausgleich, Klangregister und Bandbreite-
 regler, vierfarbige parallaxfreie Transpa-
 rent-Skala, mit autom. Reichsmeldung,
 perm.-dynam. Lautsprecher, spiegelpol.
 Nußbaum-Edelholzgehäuse, mit Chrom-
 verzierung.

Eumig

- 449 S Wechselstrom** . . . m. R. RM 285,—
 R.-Satz: ECH 11, EBF 11, EFM 11,
 EL 11, AZ 11 RM 47,90
 Leistungsaufnahme: 54 Watt.
 Maße: 490/390/270 mm. Gewicht: ca. 12,7 kg.



- Luxus-Super 449 WE/GWE, 5 Röhren, 7 Kreise, mit 4 Wellenbereichen, Stimm-einstellung durch elektr. Auge, automat. Schwundausgleich, Klangregister mit Handbreiteregler, vierfarbige parallax-freie Transparent-Skala mit automat. Bereichsmeldung, perm.-dyn. Lautsprecher, spiegelpol. Nußbaum-Edelgehäuse mit Chromverzierung.**



- 449 WE Wechselstrom** . . . m. R. RM 292,—
 R.-Satz: EK 3, EBF 2, EF 6, EL 3,
 AZ 1, EM 1 RM 46,10
449 GWE Allstrom m. R. RM 302,—
 R.-Satz: EK 2, EBF 2, EF 6, CL 4,
 CY 1, EM 1, EU RM 50,30
 Leistungsaufnahme: ca. 54 Watt.
 Maße: 490/390/270 mm. Gewicht: ca. 12,8 kg.

Graetz

- 46 W/GW, 3-Röhren-1-Kreiser mit der be-währten Sparschaltung, erstmalig auch bei der Allstrom-Ausführung und moder-ner Synchron-Kopplung, HF-Lautstärke-regelung, Tonblende, dyn. Hochwirkungs-lautsprecher, Großsichtskala, Edelholz-gehäuse, evtl. einsteckbarer Sperrkreis.**



- 46 Wechselstrom** m. R. RM 138,90
 R.-Satz: AF 7, AL 4, AZ 1 RM 23,10
46 GW Allstrom, jedoch mit den neuesten V-Röhren ausgerüstet RM 149,50
 R.-Satz: VP 7, VP 4, VY 1 RM 29,—
 Einfachsperrkreis RM 3,75
 Doppelsperrkreis RM 5,75
 Leistungsaufnahme: 20/30 Watt.
 Maße: 520/275/310 mm. Gewicht: 15,5 kg.

Graetz

- 47 W, 5-Röhren-2-Kreiser. Eine Neuheit in der Klasse der Zweikreis-Geräusaus-Empfänger, NF.-Gegenkopplung mit Baß-anhebung, Dioden-Gleichrichtung, Ein-knopfbedienung, NF.-Lautstärkeregelung, kontin. Tonblende, Großsichtskala mit Bereichsanzeiger, 2 Lautsprecher, in kau-kas. Nußbaumgehäuse mit Einsatz aus Naturnußbaum.**

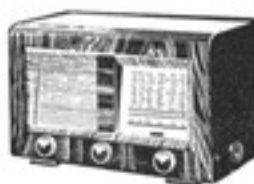

- 47 Wechselstrom** m. R. RM 190,75
 R.: AH 1, AP 3, ABC 1, AL 4, AZ 1 RM 42,45
47 GW Allstrom m. R. RM 212,—
 R.: CH 1, CP 3, CBC 1, CL 4, CY 1 RM 51,95
 Einfachsperrkreis RM 3,75
 Doppelsperrkreis RM 5,75
 Leistungsaufnahme: ca. 60 Watt.
 Maße: 550/275/340 mm. Gewicht: ca. 18 kg.

- Super 48 W/GW/WS, 6-Röhren-6-Kreise, mit Kurzwellenteil, Schwundausgleich, magisches Auge, Dioden-Gleichrichtung, NF.-Gegenkopplung mit Baßanhebung und Höhenentzerrung, Bandbreitenrege-lung und Tonblende, elektr.-dyn. Laut-sprecher, Großsichtskala mit Bereichs-anzeige, hochgl. pol., kauskas. Nußbaum-gehäuse.**



- 48 Wechselstrom** m. R. RM 238,50
 R.-Satz: ACH 1, AP 3, AB 2, AM 2,
 AL 4, AZ 1 RM 48,60
48 GW Allstrom m. R. RM 259,50
 R.-Satz: CCH 1, CP 3, CB 2, CEM 2,
 CL 4, CY 1 RM 58,40
48 WS mit Sparschaltung m. R. RM 243,50
 R.-Satz: ACH 1, AP 3, AB 2, AM 2,
 AL 4, AZ 1 RM 48,60
 Leistungsaufnahme: ca. 65 Watt.
 Maße: 605/290/340 mm. Gewicht: ca. 15,5 kg.

Grafmann

- RFW 391 W/GW, 3-Röhren-1-Kreiser, mit besonderer Reichweite und Klangschön-heit, NF.-Lautstärkereger, veränderl. Klangregler, Ausgangsleistung ca. vier Watt, Geradeaus-Empfänger, elektr.-dyn. Lautsprecher, mit eingebautem Sperr-kreis, in Edelholzgehäuse.**

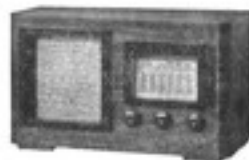

Grafmann

- RPW 391 Wechselstrom** . . . m. R. RM 143,40
 R.-Satz: AP 7, AL 4, AZ 1 . . . RM 23,70
GW Allstrom . . . m. R. RM 155,—
 R.-Satz: CP 7, CL 4, AZ 1 . . . RM 23,70
 Leistungsaufnahme: ca. 44 Watt.
 Maße: 520/246/305 mm. Gewicht ca. 11 kg.

Hagenuk

- 249 W/GW, 2-Röhren-4-Kreiser**, mit guten Fernempfangseigenschaften, hohe Trennschärfe, vorzügl. Wiedergabe, große Schrägskala, stetig veränderlicher Klangfarbenregler, Rückkopplung, voll-dynam. Lautsprecher, formvollendetes Edelholzgehäuse.

- 249 Wechselstrom** . . . m. R. RM 176,90
 R.-Satz: AP 3, AP 7, AL 4, AZ 1 . . . RM 31,40

- 249 GW Allstrom** . . . m. R. RM 195,—
 + GL-R. RM 4,—
 R.-Satz: CP 3, CP 7, CL 4, + AZ 1 RM 32,50
 Leistungsaufnahme: 74/90 Watt.
 Maße: 493/363/243 mm. Gewicht: ca. 19 kg.

- Super 659 W/GW, 5-Röhren-6-Kreiser**, der Preiswerte für Europa-Empfang, Stufenloser Bandbreiteregler, gehörriecht, Lautstärkeregelung, Kreiselantrieb, Schwundausgleich, Leuchtschriftskala, voll-dyn. Lautsprecher, stilvolles Edelholzgehäuse.

- Wechselstrom** . . . m. R. RM 216,75
 R.: AK 2, AP 3, ABC 1, AL 4, AZ 1 RM 44,10

- GW Allstrom** . . . m. R. RM 233,—
 R.-Satz: CK 1, CP 3, CBC 1, CL 4 RM 46,05
 Leistungsaufnahme: 64/74 Watt.
 Maße: 525/371/245 mm. Gewicht: ca. 19,9 kg.

- Super 769 W/GW**. Ein Großsuper, der auch die schwierigsten Fälle meistert. Vorzügl. Trennschärfe und Klanggüte, mit Kurzwellenteil, magisches Auge, senkrechte Leuchtschriftskala, Schwundausgleich, Bandbreitenregler, voll-dyn. Lautsprecher, stilvolles Edelholzgehäuse.



249 W



659 W

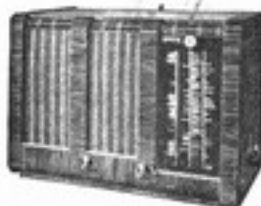

769 W



- 769 Wechselstrom** . . . m. R. RM 262,75
 R.-Satz: ACH 1, AP 3, AB 2, EFM 11,
 AL 4, AZ 1 RM 49,80

- 769 GW Allstrom** . . . m. R. RM 281,—
 + GL-R. RM 4,—
 R.-Satz: CCH 1, CP 3, CB 2,
 C/EM 2, CL 4, + AZ 1 RM 50,80
 Leistungsaufnahme: 75/78 Watt.
 Maße: 544/392/291 mm. Gewicht: 24 kg.

Ingelen

- Super „Geographic“ 39 W/GW, 5 Röhren**, 7 Kreise mit den Wellenbereichen von 15 bis 2000 m, automat. geographische Stationsmeldung, Tonblende, Stummabstimmung, kontin. Bandbreite- u. Lautstärkeregelung, Spiegelfrequenzsperre, Schwundausgleich, perm.-dyn. Lautsprecher, Gehäuse aus kauskas. Nußbaum poliert m. verz. Metallstäben.

- 19 Wechselstrom** . . . m. R. RM 338,—
 R.-Satz: ECH 1, EPF 11, EPM 11,
 EL 11, AZ 11 RM 47,90

- 39 GW Allstrom** . . . m. R. RM 365,—
 R.-Satz: ECH 11, EBF 11, EPM 11,
 CL 4, CY 1 RM 60,—
 Leistungsaufnahme: 50/70 Watt.
 Maße: 380/372/297 mm. Gewicht: ca. 25 kg.

- Super 539 W/GW, 5 Röhren, 7 Kreise**, mit den Wellenbereichen von 4,8 bis 2000 m, fünfmal unterteilt, regulierbarer Fadingausgleich, Tonblende, Stummabstimmung, Spiegelfrequenzsperre, Tonkontrollindikator, elektr. Auge, schräge Großlichtskala, perm.-dyn. Lautsprecher, in kauskas. Nußbaum, hochgl.-poliert mit metallverziertem Gehäuse.

- 539 Wechselstrom** . . . m. R. RM 338,—
 R.-Satz: ECH 11, EBF 11, EPM 11,
 EL 11, AZ 11 RM 47,90

- 539 GW Allstrom** . . . m. R. RM 365,—
 R.-Satz: ECH 11, EBF 11, EPM 11,
 CL 4, CY 1 RM 60,—
 Leistungsaufnahme: 50/70 Watt.
 Maße: 384/372/281 mm. Gewicht: ca. 25 kg.

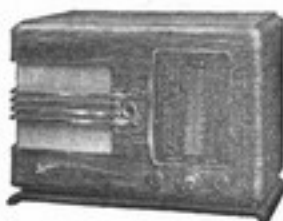

Ingelen

Super „Gigant“ 39 W. 8 Röhren, 7 Kreise, mit 5 Wellenbereichen von 4,8 bis 2000 m, mit Stahlröhren und Großkraft-Endstufe, Tonblende, Stimmabstimmung, Schwundausgleich, Spiegelfrequenzsperr, NF-Gegenkopplung mit Baßanhebung, Tonkontrollindikator, elektr. Auge, Sprache- und Musikschalter, 2 perm.-dyn. Lautsprecher, schräge Großsichtskala, Nußedelholzkassette, kaukas. poliert m. vern. Metallstäben.

39 Wechselstrom m. R. RM 468,—
R.-Satz: ECH 11, EBP 11, EB 11,
EP 12, EL 11, EL 11, AZ 12, EM 1 . RM 73,05
Leistungsaufnahme: 89 Watt.
Maße: 450/630/330 mm. Gewicht: ca. 33 kg.
Mit Hilfe eines Wechselrichters auch für Gleichstrom.

439 Batterie-Super. 4 Röhren, 7 Kreise, Wellenbereiche mit 15 bis 2000 m, Großsichtskala mit Bereichsanzeiger, Sparröhren, Tonregler, Schwundausgleich, Spiegelfrequenzsperr, Lautstärkeregl., perm.-dyn. Lautsprecher, in Edelholzkassette, kaukas. poliert mit Metallstäben verziert. Die erforderlichen Batterien können im Apparat untergebracht werden.

439 B. m. R. Preis auf Anfrage
R.-Satz: KK 2, KP 3, KBC 1, KL 4.
Maße: 351/462/249 mm. Gewicht: ca. 17 kg.

Kapsch

4-Röhren-7-Kreis-Super, mit Bandfiltervorselektion, bestückt mit den neuen E-Röhren, Empfindlichkeitsreduktor, mit Kurzwellenteil, doppelt wirkender Schwundausgleich, NF-Lautstärkeregelung, Tonblende, Flutlicht-Großskala, dyn. Lautsprecher, hochgl. pol. Nußbaum-Kassette.

Wechselstrom m. R. RM 225,—
R.-Satz: EK 2, EP 9, EBL 1, AZ 1 . RM 37,45
GW Allstrom, perm.-dyn. Lautsprecher
RM 235,—

R.-Satz: EK 2, EP 9, EBL 1, EY 1 . RM 41,05
Leistungsaufnahme: ca. 50/62 Watt.
Maße: 432/326/290 mm. Gewicht: ca. 11 kg.

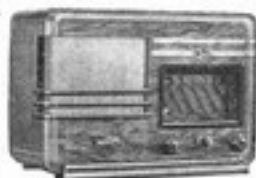
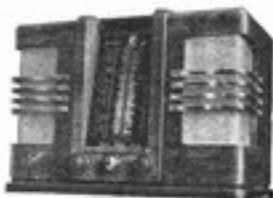

Kapsch

5-Röhren-7-Kreis-Luxus-Super, mit Empfindlichkeitsreduktor für störfreien Empfang, 3 Wellenbereiche mit Kurzwellenempfang, bei Wechselstrom eingebauter Sparschalter, Bandbreitenregelung, doppelt wirkender Schwundausgleich, liegende Flutlichtskala, dyn. Lautsprecher, in hochgl.-pol. Nußbaum-Kassette.

Wechselstrom m. R. RM 279,—
R.-Satz: EK 2, EP 9, EBC 3, EL 3,
EZ 4, EM 1 RM 56,40

GW Allstrom m. perm.-dyn. Lautsprecher
RM 289,—
R.: EK 2, EP 9, EBC 3, CL 4, CY 1 RM 48,65
Leistungsaufnahme: ca. 55/68 Watt.
Maße: 500/330/298 mm. Gewicht: ca. 12 kg.

4-R-Batterie-Super, 4 Röhren, 7 Kreise, mit 2-Volt-Sparröhren, Kurzwellenteil, Empfindlichkeitsreduktor, Bandbreitenregelung, Schwundausgleich, NF-seitige Lautstärkeregelung, Flutlicht-Großskala, perm.-dyn. Lautsprecher, hochgl. pol. Nußbaum-Kassette . . . m. R. RM 230,—
R.-Satz: KK 2, KP 3, KBC 1, KP 4 RM 43,40
Maße: 432/326/290 mm. Gewicht: ca. 9 kg.

Körting

„Novum“ 39 W/GW, 5 Röhren, 2 Kreise, mit vollwirksamen Schwundausgleich, Leuchtampimeter, Stimmabstimmung, Trennschärfe-Automatik, volldyn. Lautsprecher, Gegenkopplung mit Baßanhebung, in Edelholzgehäuse.

39 Wechselstrom m. R. RM 203,75
R.: AP 3, AD 2, AP 3, AL 4, AZ 1 RM 35,55

39 GW Allstrom m. perm.-dyn. Lautsprecher RM 234,—
R.: CP 3, CB 1, CP 3, CL 4, AZ 1 RM 41,70
Mehrere l. evtl. zusätzl. Sperrkreis
Leistungsaufnahme: 60/45 Watt.
Maße: 315/592/275 mm. Gewicht: ca. 14 kg.

Körting

„Honoris“ 39 W/GW, 5 Röhren, 6 Kreise, Super, 3 Wellenbereiche, Bandbreitenregler, Schwundausgleich, Leuchtmplimeter, Stimmabstimmung, Klangregler mit Höhenheber, völdyn. Lautsprecher, in Edelholzgehäuse.

39 Wechselstrom . . . m. R. RM 246,75

R.-Satz: AK 2, AF 3, ABC 1, AL 4, AZ 1 RM 44,10

39 GW Allstrom, m. perm.-dyn. Lautsprecher . . . RM 277,75

R.-Satz: CK 1, CP 3, CBC 1, CL 4, AZ 1 RM 50,05

Leistungsaufnahme: 60/45 Watt.

Maße: 320/612/290 mm. Gewicht: 14 kg.

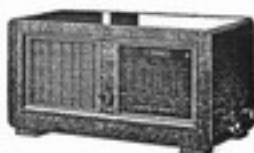

„Amatus“ 39 W, 5 Röhren, 7 Kreise, Super, mit hervorragendem Kurzwellenteil, mit den neuen E-Röhren, magisches Auge, doppelter Bandbreitenregler, optischer Bereichsanzeiger, Sprache- und Musikschalter, tiefwirkender Schwundausgleich, völdyn. Lautsprecher, in Edelholzgehäuse.

39 Wechselstrom . . . m. R. RM 298,—

R.-Satz: ECH 11, EBF 11, EMP 11,

EL 11, AZ 11 . . . RM 47,00

Mit Hilfe eines Wechselrichters auch 100 Gleichstrom . . . RM 45,—

Leistungsaufnahme: ca. 60 Watt.

Maße: 420/530/300 mm. Gewicht: ca. 15,3 kg.



„Supra-Selector“ 39 W/GW, 6 Röhren, 7 Kreise, Groß-Super für Weltempfang, umschaltbar auf Nahempfang, magisches Auge, Grob- und Feinabstimmung, große Emföhrre, Wellenbereiche viermal unterteilt, mit den neuen Röhren, abends Europa- und Obersee-Empfang, perm.-dyn. Lautsprecher, Edelholzgehäuse.

39 Wechselstrom . . . m. R. RM 423,—

R.-Satz: EF 13, ECH 11, EBF 11,

EFM 11, EL 12, AZ 12 . . . RM 62,40

39 GW Allstrom . . . m. R. RM 468,—

unter Verwendung des Wechselrichters = Anschluß an Gleichstrom.

Leistungsaufnahme: ca. 80 Watt.

Maße: 447/565/319 mm. Gewicht: ca. 23 kg.



Körting

„Transmare“ 30 W, 11 Röhren, 8 Kreise. Der motorisierte Luxus-Super mit Druckknopfsteuerung und automat. Scharfabstimmung. Wellenbereiche viermal unterteilt, mit den neuen Röhren, magisches Auge, Schnell-Schwundausgleich, Trioden-Gegentaktendstufe, 2 perm.-dyn. Lautsprecher, in Edelholzgehäuse.

39 Wechselstrom . . . m. R. RM 820,—

R.-Satz: EF 13, ECH 11, 2×EF 11,

EBF 11, EDC 11, ES 11, EMP 11,

2×AD 1, AZ 12, in Gegentaktstufe RM 103,20

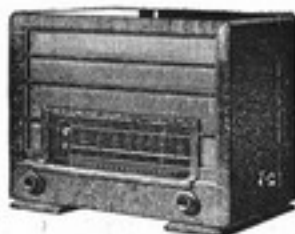

39 in Schatulle wie vor . m. R. RM 960,—

Leistungsaufnahme: ca. 130 Watt.

Maße: 505/640/372 mm. Gewicht: 35,1 kg.

„Tourist“ K. Der Hochleistungs-Koffer-Super für Wochenende und Reise, schnell betriebsbereit. Eingebaute Doppelrahmenantenne, abends auch Europa-Empfang, 5 Röhren, 1 Hilfsröhre, 2 Kreise, Gegentakt-B-Endstufe, perm.-dynam. Lautsprecher . . . m. R. RM 256,50

R.-Satz: AK 2, AF 3, AB 2,

R.-Satz: AK 2, AF 3, AB 2, KP 4,

KC 3, KDD 1 . . . RM 55,50

Maße: 340/420/190 mm. Gewicht: ca. 15 kg



„Wismar“ 39 B, 4-Röhren-2-Kreis-Batterie-Empfänger mit Sparröhren in Sparschaltung, geringer Stromverbrauch. Anodenbatterie im Empfangsgehäuse unterzubringen, 2 Wellenbereiche, eingebaute Sperrkreis, Gegentakt-B-Verstärkung, Skala mit etwa 95 Sendernamen, perm.-dyn. Lautsprecher, Edelholzgehäuse.



Körting

39 B Batterie-Empfänger m. R. RM 182,50

R.-Satz: KP 4, KP 4, KC 3, KDD 1
in Gegentaktstufe RM 36,05
Maße: 312/590/263 mm. Gewicht: ca. 11,5 kg.

Mod. AS 7340. Der 7-Röhren-7-Kreis-Auto-Super in neuer Flachbauform, Stromverbrauch nicht höher als eine gewöhnliche Scheinwerferlampe, leichtes Entstören durch eingeb. Sperrfilter, umschaltbar für 6 und 12 Volt, Gegentakt-B-Endstufe, perm.-dyn. Lautsprecher, in Spezial-Gehäuse.

AS 7340 Auto-Super . . . m. R. RM 348,-

R.-Satz: EP 11, ECH 11, 2×EF 11,
EBC 11, EDD 11, EZ 11 RM 45,95
Maße: 110/310/140 mm Gewicht: ca. 8 kg.
Auto-Zusatz-Lautsprecher



Loewe

Opta 139 W/GW. Der vielgerühmte 3-Röhren-1-Kreisler von vollendeter Konstruktion, Geradeaus- und Stromsparschaltung, Freilauftrieb, neue große, durchleuchtete Glas-Tabellenskala, Voldynamik-Lautsprecher, Holzgehäuse.

139 Wechselstrom m. R. RM 147,40

R.-Satz: 4 H 1, 4 E 1, 140 NG . . . RM 23,70

139 GW Allstrom m. perm.-dyn.

Lautsprecher RM 167,-

R.-Satz: 13 H 1, 33 E 1, 30 NG . . . RM 32,75

Leistungsaufnahme: ca. 62 Watt.

Maße: 580/260/285 mm. Gewicht: ca. 10 kg.

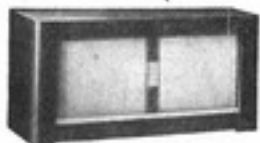

Opta 539 W/GW, 4-Röhren-5-Kreis-Super, mit Freilauftrieb, Schwundausgleich, Wellenbereichsweiser, Bandbreitenregler, Gegenkopplung, durchleuchtete Großskala aus Glas, elektr.-dyn. Lautsprecher, Holzgehäuse.

539 Wechselstrom m. R. RM 190,90

R.-Satz: 4 M 2, 4 H 1, 4 V 2, 140 NG RM 37,30

539 GW Allstrom m. R. RM 212,50

R.-Satz: 13 H 1, 24 M 3, 44 V 2, 30 NG RM 48,50

Leistungsaufnahme: 66/55 Watt.

Maße: 580/268/288 mm. Gewicht: ca. 10,5 kg.



Loewe

Opta 739 W/GW, 5-Röhren-7-Kreis-Super mit Kurzwellenteil, Schwundausgleich, Bandbreitenregler, Wellenbereichsweiser, Freilauftrieb, Störerschutz-Drosselkette, elektr.-dynam. Lautsprecher, Nußbaumgehäuse mit Schiebetrür.

739 Wechselstrom m. R. RM 268,75

R.-Satz: 4 M 2, 4 H 2, 4 V 1, 4 E 1,

AM 2, 140 NG RM 53,35

739 GW Allstrom m. perm.-dyn.

Lautsprecher m. R. RM 289,-

R.-Satz: 24 M 3, 13 H 2, 13 V 1,

35 E 1, C/EM 2, 30 NG RM 66,70

Leistungsaufnahme: ca. 69/57 Watt.

Maße: 460/296/355 mm. Gewicht: ca. 14 kg.

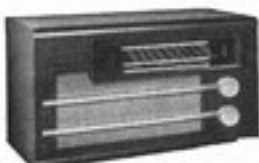

Opta 838 GW, 9-Röhren-8-Kreis-Super mit automat. Scharfabstimmung, durchleuchtete Großskala, Kurzwellenteil, Schwundausgleich, Lichtspielzeiger, Freilauftrieb, Bandbreitenregler, Störerschutz-Drosselkette, vorzögl. Lautsprecher, in Edelholzgehäuse.

838 GW Allstrom m. R. RM 360,-

R.-Satz: 2×13 H 2, CK 1, 2×13 H 1,

13 D 1, 33 E 1, 30 NG, 13 D 2 . . . RM 86,85

Leistungsaufnahme: ca. 68 Watt.

Maße: 650/280/350 mm. Gewicht: ca. 17 kg.



Opta 839 W, 9-Röhren-8-Kreis-Super mit Kurzwellenteil, ein Glaszstück moderner Technik, automat. Scharfabstimmung, Schwundausgleich, Lichtspielzeiger, Bandbreitenregler, Störschutz-Drosselkette, magisches Auge, elektr.-dyn. Lautsprecher, durchleuchtete Großskala aus Glas, in Edelholzgehäuse.

839 Wechselstrom m. R. RM 465,-

R.-Satz: 2×4 H 2, ECH 11, EH 1,

2×4 D 1, EFM 11, EL 12, 240 NG . . RM 75,70

Leistungsaufnahme: ca. 98 Watt.

Maße: 560/330/488 mm. Gewicht: ca. 20 kg.

Lorenz

Super 200/38 W/GW, 5 Röhren, 7 Kreise.
Der preiswerte Groß-Super mit Kurzwellenstell, regulierbare Tonblende, Großlichtskala, NF-Lautstärkeregelung und Entzerrung, Stummabstimmung, Schwundausgleich, Bandbreitenregelung, dynam. Hochleistungs-Lautsprecher, Gehäuse aus kauskas. Nußbaum, leicht geflammt, hochglanzpoliert.

200/38 Wechselstrom . . . m. R. RM 218,25
R.: AK 2, AF 3, ABC 1, AL 4, AZ 1 RM 44,10
200/38 GW Allstrom . . . m. R. RM 238,50
R.: CK 1, CP 3, CBC 1, CL 4, CY 1 RM 53,65
Leistungsaufnahme: 70 Watt,
Maße: 560/290/216 mm. Gewicht: ca. 15 kg.

Super 338 W/GW, 7 Röhren, 8 Kreise, mit Kurzwellenstell, Großlichtskala, 9-kHz-Sperre, magisches Auge, Schwundausgleich, NF-Lautstärkeregelung, Bandbreitenregelung, Tonblende, elektr.-dyn. Lautsprecher, Gehäuse aus kauskas. Nußbaum, hochgl.-poliert, Mittelteil reich geflammt und metallverziert.

338 Wechselstrom . . . m. R. RM 318,—
R.-Satz: ACH 1, AF 3, AP 3, AB 2,
EPM 11, EL 12, EZ 12 RM 64,50
338 GW Allstrom . . . m. R. RM 350,—
R.-Satz: CCH 1, CP 3, CP 3, CB 2,
CC 2, CL 4, CL 4, CY 1, CY 1,
EPM 11 RM 95,40
Leistungsaufnahme: ca. 90 Watt,
Maße: 625/350/300 mm. Gewicht: ca. 22,5 kg.

Lumophon

WD 219, 3 - Röhren - 1-Kreisler - Geradeaus-Empfänger mit Sperrkreis, Kurzwellentheil, hervorragende Wiedergabe, großer elektr.-dyn. Lautsprecher, Tonblende, beleuchtete Großlichtskala, in form schönem Holzgehäuse.

WD 219 Wechselstrom . . . m. R. RM 140,90
R.-Satz: AF 7, AL 4, AZ 1 RM 23,10
Leistungsaufnahme: ca. 45 Watt,
Maße: 590/320/300 mm. Gewicht: ca. 12 kg.



Lumophon

WD 469, 5-Röhren-6-Kreis-Super, mit drei Wellenbereichen, stetige Bandbreitenregelung, NF-Lautstärkeregelung, in Verbindung mit Gegenkopplung, beleuchtete Großlichtskala mit Wellenbereichsanzeiger, vollodyn. Lautsprecher in Edelholzgehäuse.

WD 469 Wechselstrom . . . m. R. RM 218,75
R.: AK 2, AF 3, ABC 1, AL 4, AZ 1 RM 44,10
WD 469 GW Allstrom . . . m. R. RM 238,—
+ GL-R. RM 4,—
R.: CK 1, CP 3, CBC 1, CL 4, +AZ 1 RM 46,05
Leistungsaufnahme: ca. 51 Watt,
Maße: 610/300/340 mm. Gewicht: ca. 15,5 kg.

WD 569, 6-Röhren-6-Kreis-Super mit AL 4-Endröhre, Gegenkopplung, gehörliche Lautstärke- und Bandbreitenregelung, magisch. Auge, 3 Wellenbereiche, elektr.-dyn. Lautsprecher, Großlichtskala, modernes dunkles Gehäuse mit leichtem Metallschmuck.

WD 569 Wechselstrom . . . m. R. RM 238,75
R.-Satz: AK 2, AF 3, AB 2, EPM 11,
AL 4, AZ 1 RM 49,80
Leistungsaufnahme: ca. 43 Watt,
Maße: 660/320/350 mm. Gewicht: ca. 18 kg.

WD 489, 5-Röhren-8-Kreis-Groß-Super, drei Wellenbereiche, 18 Watt Endpenthode, Gegenkopplung, magisches Auge, 2 Vor-, 1 Oszillator- und 5 ZF-Kreise, kontin. Bandbreitenregelung, NF-Lautstärkeregelung, 2 perm.-dyn. Lautsprecher, in dunklem form schönem Edelholzgehäuse.

WD 489 Wechselstrom . . . m. R. RM 349,—
R.-Satz: ECH 11, EBF 11, EPM 11,
EL 12, AZ 11 RM 50,30
Leistungsaufnahme: ca. 65 Watt,
Maße: 590/550/390 mm. Gewicht: ca. 33,7 kg.

Mende

168 W/GW, 4-Röhren-2-Kreisler, mit HF-Lautstärkeregelung, Klangwähler f. Musik-Sprach- und Dunkelschaltung, Feinregler für Lautstärke, Großziffernskala, perm.-dyn. Lautsprecher, in Preßstoffgehäuse.

168 Wechselstrom . . . m. R. RM 167,40
R.-Satz: AP 3, AP 7, AL 4, AZ 1 . RM 31,40

168 GW Allstrom . . . m. R. RM 195,—
R.-Satz: CP 3, CP 7, CL 4, CY 1 . RM 40,10
Einfachsperrkreis RM 4,50
Doppelsperrkreis RM 7,50
Leistungsaufnahme: ca. 50/60 Watt.
Maße: 350/310/280 mm. Gewicht: 12 kg.



185 W/GW, 4-Röhren-Zweikreisler, 3 Feinregler für Verstärkung, Trennschärfe und Klang, Gegenkopplung in der Endstufe, perm.-dyn. Lautsprecher, in Holzgehäuse.

185 Wechselstrom . . . m. R. RM 184,40
R.-Satz: AP 3, AP 7, AL 4, AZ 1 . RM 31,40

185 GW Allstrom . . . m. R. RM 210,—
R.-Satz: CP 3, CP 7, CL 4, CY 1 . RM 40,10
Einfachsperrkreis RM 4,50
Doppelsperrkreis RM 7,50
Leistungsaufnahme: ca. 50/60 Watt.
Maße: 350/310/280 mm. Gewicht: ca. 12 kg.



205 W/GW, 5-Röhren-6-Kreis-Super, Tiefschwundausgleich, hohe Trennschärfe, HF-Lautstärkeregelung, Gegenkopplung in der Endstufe, perm.-dyn. Lautsprecher, Mendelith-Gehäuse.

205 Wechselstrom . . . m. R. RM 204,75
R.: AK 2, AP 3, ABC 1, AL 4, AZ 1 RM 46,10

205 GW Allstrom . . . m. R. RM 228,—
R.: CK 1, CP 3, CBC 1, CL 4, CY 1 RM 53,65
Leistungsaufnahme: ca. 60 Watt.
Maße: 340/300/270 mm. Gewicht: ca. 12 kg.



Mende

225 W/GW, 5-Röhren-6-Kreis-Super mit Kurzwellenteil, Skala mit 130 Sendernamen, HF-Lautstärkeregelung, Anschl. für 2. Lautsprecher und Tonabnehmer, elektr.-dyn. Lautsprecher, hochgl. pol. Nußbaumgehäuse.

225 Wechselstrom . . . m. R. RM 224,75
R.: AK 2, AP 3, ABC 1, AL 4, AZ 1 RM 46,10

225 GW Allstrom, perm.-dynam.
Lautsprecher m. R. RM 254,—
R.: CK 1, CP 3, CBC 1, CL 4, CY 1 RM 53,65
Leistungsaufnahme: ca. 60 Watt.
Maße: 350/320/275 mm. Gewicht: ca. 12,5 kg.



242 W/GW, 6-Röhren-6-Kreis-Super mit Kurzwellenteil, magisches Auge, 3 Wellenbereiche, Skala mit 130 Sendernamen, HF-Lautstärkeregelung, elektr.-dynam. Lautsprecher, in Holzgehäuse.

242 Wechselstrom . . . m. R. RM 241,75
R.-Satz: AK 2, AP 3, AB 2, EFM 11,
AL 4, AZ 1 RM 49,80

242 GW Allstrom, m. perm.-dyn. Lautsprecher RM 268,—
R.-Satz: CK 1, CP 3, CB 2, EFM 11,
EL 4, EY 1 RM 58,40
Leistungsaufnahme: ca. 60 Watt.
Maße: 365/325/285 mm. Gewicht: ca. 12,5 kg.



298 W. Der 5-Röhren-7-Kreis-Super für Anspruchsvolle, mit Großton-Lautsprecher, mag. Auge, Gegenkopplung in der Endstufe, HF-Lautstärkeregelung, Stimmabstimmung, Wellenbereichsanzeiger, in Edelholzgehäuse.

298 Wechselstrom . . . m. R. RM 297,75
R.-Satz: ACH 1, AP 3, ABC 1, AL 4,
AM 2, AZ 1 RM 53,10
Leistungsaufnahme: ca. 65 Watt.
Gleichstromanschluß mit Hilfe des Wechselrichters.
Maße: 390/400/310 mm. Gewicht: ca. 23 kg.



Mende

595 W, 5-Röhren-7-Kreis-Großsuper, der Musikschrank mit den letzten techn. Errungenschaften, mit Druckknopf-Einstellung und Tiefschwundausgleich, ausgerüstet mit den neuen Stahlröhren, mit einer 18-Watt-Endpenthode, ein Spezial-Großtonlautsprecher, hervorragend. Kurzwelenteil, Stimmabstimmung, Großflächenskala, Wellenbereichsanzeiger, Anschluß für 2 Lautsprecher und Schallplattenwiedergabe, in architektonisch, modern gehaltenem Edelholzgehäuse.

595 Wechselstrom . . . m. R. RM 595,—
 R.-Satz: ECH 11, EF 11, EBC 11,
 EL 12, CEM 2, AZ 11 RM 56,95
 Leistungsaufnahme: ca. 75 Watt.
 Anschluß durch Mende-Wechselrichter auch für Gleichstrombetrieb.
 Maße: 640/790/200 mm. Gewicht: ca. — kg.

147 B, 3-Röhren-Einkreisler für Batteriebetrieb, mit eingebautem Sperrkreis, HF.-Lautstärkeregelung, zwei Wellenbereiche, mit perm.-dyn. Lautsprecher, Anschluß für 2 Lautsprecher und Tonabnehmer, in Holzgehäuse.

147 B, ohne Batterien . . . m. R. RM 127,55
 R.-Satz: KF 4, KC 1, KL 2 RM 23,95
 Maße: 580/290/260 mm. Gewicht: ca. 9 kg.

225 B, 5-Röhren-6-Kreis-Batterie-Super, mit vorzügl. Kurwellenempfang, Skala mit 150 Sendernamen, HF.-Lautstärkeregelung, Gegenaktstufe in B-Schaltung, perm.-dynam. Lautsprecher, in Mendelith-Gehäuse.

225 B, ohne Batterien . . . m. R. RM 205,—
 R.: KK 2, KP 3, KBC 1, KC 3, KDD 1 RM 31,70
 Maße: 540/210/270 mm. Gewicht: ca. 10 kg.

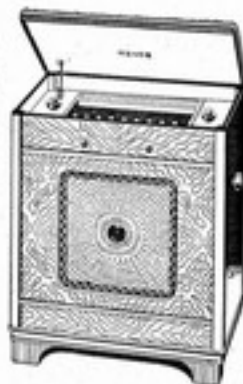

Minerva

394 W/U, 4-Röhren-7-Kreis-Vollsuper, mit Sparschaltung, 3 Wellenbereiche, stufenloser Bandbreitenregler und Tonblende kombiniert, 3 Bandfilter, selbsttätiger Schwundausgleich, perm.-dyn. Lautsprecher, in formschönem Preßstoffgehäuse.

394 Wechselstrom m. R. RM 218,—
 R.-Satz: EK 3, EF 9, EBL 1, AZ 1 RM 37,80
394 U Allstrom m. R. RM 238,—
 R.: EK 2, EF 9, EBL 1, CY 1, C 12 RM 33,55
 Leistungsaufnahme: ca. 60/50 Watt.
 Maße: 445/350/275 mm. Gewicht: ca. 12 kg.

395 W/U, 4-Röhren-7-Kreis-Vollsuper, das Luxusgerät, m. elektr. Auge, Bandbreitenregelung und vorzügl. Kurzwelenteil. Das Wechselstromgerät ist mit Sparschaltung, selbstt. Schwundausgleich, auf zwei Röhren wirkend, perm.-dynam. Lautsprecher, pol. Nußholzgehäuse.

395 Wechselstrom m. R. RM 245,—
 R.: EK 3, EF 9, EBL 1, AZ 1, EM 1 RM 46,10
395 U Allstrom m. R. RM 265,—
 R.-Satz: EK 2, EF 9, CBL 1, EM 1,
 CY 1, C 12 RM 33,85
 Leistungsaufnahme: ca. 42/62 Watt.
 Maße: 420/355/265 mm. Gewicht: ca. 12,5 kg.

396 W/U, 5-Röhren-7-Kreis-Vollsuper, mit den neuen Stahlröhren und vierfachem Wellenbereich, mit elektrisch. Auge und Bandbreitenregelung, Schwundausgleich auf 3 Röhren, wirkend, Gegenkopplung, Sprache-Musikschalter, perm.-dyn. Lautsprecher, poliertes Nußholzgehäuse mit Metallrahmen.

396 Wechselstrom m. R. RM 295,—
 R.-Satz: ECH 11, EBF 11, EFM 11,
 EL 11, AZ 11, EM 1 RM 56,20
396 U Allstrom m. R. RM 318,—
 R.-Satz: ECH 11, EBF 11, EMP 11,
 EM 1, CL 4, CY 1, C 12 RM 64,14
 Leistungsaufnahme: ca. 55/63 Watt.
 Maße: 525/355/285 mm. Gewicht: ca. 12 kg.

Minerva

397 W, 6-Röhren-7-Kreis-Luxus-Super, mit 4 Wellenbereichen, Doppelendstufe, zwei Lautsprecher, mit den neuen Stahlröhren, elektr. Auge, Schwundausgleich, Gegenkopplung, Sprache- und Musikschalter, 3 Bandfilter, stufenloser Bandbreitenregler mit Tonblende kombiniert, poliertes Nußholzgehäuse.

397 Wechselstrom . . . m. R. RM 360,—
R.-Satz: ECH 11, EBF 11, EFM 11,
EL 11, EL 11, EM 1, AZ 11 . . . RM 57,35
Leistungsaufnahme: ca. 85 Watt.
Maße: 725/465/275 mm. Gewicht: ca. 18 kg.

395 B, 4-Röhren-7-Kreis-Batterie-Vollsuper, mit Bandbreitenregelung, vorzügl. Kurzwellenteil, 3 Wellenbereiche, Dreigangkondensator, 3 Bandfilter, selbsttätiger Schwundausgleich, auf 2 Röhren wirkend, Sparröhren der „K“-Serie, NF-Lautstärkeregelung, perm.-dyn. Lautsprecher, in poliertem Nußholzgehäuse mit Metallrahmen.

395 B, Batterie-Super . . . m. R. RM 230,—
R.-Satz: KK 2, KP 3, KBC 1, KL 4 RM 44,85
Maße: 470/355/265 mm. Gewicht: ca. 10,5 kg.

Nora

„Paganini“ **W 18 / GW 18, 3-Röhren-1-Kreis** mit Sparschaltung, eingeb. Mittelwellen-Sperrkreis, Differenzial-Kondensator im Antennenkreis, HF-Lautstärkeregelung, eingeb. Lichtnetzantenne, el.-dyn. Leichtspulen-Lautsprecher, in Edelholzgehäuse.

W 18 Wechselstrom . . . m. R. RM 142,40
R.-Satz: AP 7, AL 4, AZ 1 . . . RM 23,10

GW 18 Allstrom . . . m. R. RM 155,—
R.-Satz: VP 7, VL 4, + AZ 1 . . . RM 21,25
+ (G.-R.) . . . RM 4,—
Leistungsaufnahme: ca. 37 Watt.
Maße: 520/290/280 mm. Gewicht: ca. 11,5 kg.

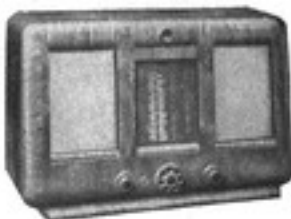

Nora

„Cardas“ **W 28 / GW 28, 4-Röhren-2-Kreis**er, mit Volltonregister, Geradeauschaltung, HF-Lautstärkeregelung, eingebaute Lichtnetzantenne, zweistufige Tonblende, elektr.-dyn. Leichtspulen-Lautsprecher in Edelholzgehäuse.

W 28 Wechselstrom . . . m. R. RM 177,40
R.-Satz: AP 3, AP 7, AL 4, AZ 1 RM 31,40

GW 28 Allstrom . . . m. R. RM 203,—
R.-Satz: CP 3, CP 7, CL 4, CY 1 RM 40,10
Einfachsperrkreis RM 4,50
Doppelsperrkreis RM 7,60
Leistungsaufnahme: ca. 50/55 Watt.
Maße: 550/320/280 mm. Gewicht: ca. 13 kg.

„Serenade“ **W 68 / GW 68, 5-Röhren-6-Kreis-Super** mit 3 Wellenbereichen. Doppelte Bandbreitenregelung, Kurzwellenteil, NF-Lautstärkeregelung, eingebaute Lichtnetzantenne, Nora - Leichtspulen-Lautsprecher, in Edelholzgehäuse.

W 68 Wechselstrom . . . m. R. RM 229,25
R.: ACH 1, AP 3, ABC 1, AL 4, AZ 1 RM 44,10

GW 68 Allstrom . . . m. R. RM 249,50
+ (G.-R.) . . . RM 4,—
R.-Satz: CCH 1, CP 3, CBC 1, CL 4, + AZ 1 . . . RM 46,05
Leistungsaufnahme: ca. 60/67 Watt.
Maße: 500/320/280 mm. Gewicht: 15 kg.

„Dux“ **W 78, 6 Röhren, 7 Kreise, 4 Wellenbereiche**, Spitzensuper, mit den neuen Stahlröhren, HF-Vorverstärkung, mag. Auge, doppelte Bandbreitenregelung, doppelter Schwundausgleich, NF-Lautstärkeregelung, der Klang wird durch einen Leichtspulen-Lautsprecher mit gewölbter Membrane in einem ergänzenden perm.-dynam. Hochtonlautsprecher bestimmt, in Edelholzgehäuse.

W 78 Wechselstrom . . . m. R. RM 360,—
R.-Satz: EP 13, ECH 11, EBF 11,
EPM 11, EL 11, AZ 11 RM 57,15

Leistungsaufnahme: 55 Watt.
Maße: 640/460/320 mm. Gewicht: ca. 21,5 kg.



Nora

B 18, 3-Röhren-1-Kreis-Batterie-Empfänger, mit zwei verschiedenen Gehäusen, ausgestattet mit der Endpentode KL 2. Beleuchtete Groß-Skala, zweistufige Tonblende, Leichtspulen-Lautsprecher. Eingebauter Mittelwellen-Sperrkreis.



B 18, in Preßstoffgehäuse, ohne Batterie m. R. RM 119,50
in Edelholzgehäuse, ohne Batterie m. R. RM 124,—
Mehrpreis f. Langwellensperrkreis RM 4,—
R.-Satz: KC 1, KC 1, KL 2 RM 18,70
Maße: 530/290/280 mm. Gewicht: 7,5 kg.



B 28, 4-Röhren-2-Kreis-Batterie-Empfänger, mit perm.-dyn. Lautsprecher u. der rückkopplungsfreien Schaltung, zweistufige Tonblende, für aufsteckbare Sperrkreise, in Edelholzgehäuse.

B 28, ohne Batterien . . . m. R. RM 178,—
R.-Satz: KP 4, KC 1, KP 4, KL 2 . . . RM 33,20
Einfachsperrkreis RM 4,50
Doppelsperrkreis RM 7,60
Maße: 550/320/280 mm. Gewicht: ca. 10 kg.



B 68, 5-Röhren-6-Kreis-Super mit Kurzwellenteil, doppelte Bandbreitenregelung, Leichtspulen-Lautsprecher, Fliehkraftantrieb, NF.-Lautstärkeregelung, in Edelholzgehäuse.

B 68, ohne Batterien . . . m. R. RM 233,—
R.: KK 2, KP 3, KBC 1, KC 3, KDD 1 RM 51,70
Maße: 500/420/280 mm. Gewicht: ca. 12,5 kg.

Philips

„Aachen“ D 56, 5-Röhren-7-Kreis-Super, m. verzögertem Schwundausgleich, Kurzwellenteil, übersichtliche Skala, NF.-Lautstärkeregelung, Klangfarbenregelung, stufenlos, perm.-dyn. Philips-Lautsprecher, in form schönem Heimstoffgehäuse.

D 56 Wechselstrom m. R. RM 236,75
R.-Satz: AF 3, AK 2, AF 3, ABL 1,
AZ 1, AM 2 RM 54,50
Für Gleichrichter-Anschluß Philips-Wechselrichter, Typ 8780 C RM 25,—
Leistungsaufnahme: ca. 60 Watt,
Maße: 530/350/195 mm. Gewicht: ca. 11,5 kg.



„Aachen“ D 57, 7-Röhren-7-Kreis-Super, 3 Wellenbereiche, magisches Auge, Bedienung durch Monoskop, Tauchskala, Gegenkopplung, Schwundausgleich, Bandbreitenregler, perm.-dyn. Philips-Lautsprecher, in Edelholzgehäuse.

D 57 Wechselstrom m. R. RM 309,35
R.-Satz: AK 2, 2×AF 3, ABC 1,
R.-Satz: AK 2, 2×AF 3, ABC 1,
AF 7, AL 4, AZ 1, AM 2 RM 69,15
Für Gleichstrom-Anschluß Philips-Wechselrichter Typ 8780 C RM 25,—
Maße: 640/315/235 mm. Gewicht: ca. 16,5 kg.



„Aachen“ D 58, 7-Röhren-7-Kreis-Super, m. Motorabstimmung f. alle Wellenbereiche, Kurzwellenteil, Tauchskala, magisches Auge, dreistufiger Bandbreitenregler, Tieftonblende, perm.-dyn. Lautsprecher, in Edelholzgehäuse.

D 58 Wechselstrom m. R. RM 394,—
R.-Satz: EP 13, ECH 11, AF 3,
ABC 1, AF 7, AL 4, AZ 1, AM 2 RM 10,15
Für Gleichstrom-Anschluß Philips-Wechselrichter Typ 8780 C RM 25,—
Maße: 580/420/270 m. Gewicht: 20,7 kg.



Philips

„Aachen“ D 59, 7-Röhren-7-Kreis-Musikschrank. Das Kombinationsgerät für Rundfunk- und Schallplatten. Für den anspruchsvollen Musikliebhaber mit elektr. Wechselstrom-Plattenspieler, mit dem Vorzüge des eingebauten „Aachen-Super D 58“, Konzert-Lautsprecher perm.-dyn., in Edelholzgehäuse. — Stromverbrauch ca. 70 Watt für Empfänger, ca. 20 Watt für Plattenspieler.

D 59 Wechselstrom . . . m. R. RM 774,—
Maße: 800/540/270 mm. Gewicht: ca. 42 kg.

Radione

439 A/U, 4-Röhren-7-Kreis-Oktoden-Super, 3 Wellenbereiche, vollautomat. Schwundausgleich, Flutlicht-Vollskala, Tonblende, Bandbreitenregler, mag. Auge, Lautstärkeregel, perm.-dyn. Lautsprecher, in Edelholzkassette.

439 A Wechselstrom . . . m. R. RM 248,—
R.-Satz: BK 2, EF 9, EBL 1, EM 1, AZ 1 RM 48,75

439 U Allstrom . . . m. R. RM 258,—
R.-Satz: EK 2, EF 9, CBL 1, EM 1, CY 1 RM 49,35
Leistungsaufnahme: ca. 26/55 Watt.
Maße: 455/330/280 mm. Gewicht: ca. 10,5 kg.

539 A/U, 5-Röhren-7-Kreis-Hexoden-Super, mit den neuen Metallröhren, 3 Wellenbereiche, mit HF- und NF-wirkendem vollautomat. Schwundausgleich, Einknopfbedienungs, NF-Gegenkopplung, magisches Auge, Lautstärkeregel, Flutlicht-Vollskala, perm.-dyn. Lautsprecher, Edelholz-Kassette.

539 A Wechselstrom . . . m. R. RM 298,—
R.-Satz: ECH 11, EBF 11, EFM 11,
EL 11, AZ 11 RM 47,00

539 U Allstrom . . . m. R. RM 325,—
R.-Satz: ECH 11, EBF 11, EFM 11,
CL 4, C 3 RM 60,—
Leistungsaufnahme: ca. 48/58 Watt.
Maße: 520/375/300 mm. Gewicht: ca. 13 kg.



Radione

6039 A, 8-Röhren-9-Kreis-Oktoden-Super, mit Motorwähler und Druckknopfsteuerung, vollautomat. Schwundausgleich, 2 Kurzwellenbereiche, Bandbreitenregler verbunden mit variabler Tonblende, Einknopfbedienungs, Flutlicht-Vollskala, perm.-dyn. Lautsprecher, Edelholzkassette.

6039 A Wechselstrom . . . m. R. RM 578,—
R.-Satz: EF 8, EK 2, EF 6, EF 9,
EAB 1, EF 6, EL 5, EZ 4 RM 85,40
Leistungsaufnahme: ca. 70 Watt.
Maße: 545/390/305 mm. Gewicht: ca. 18,5 kg.

439 B, 4-Röhren-7-Kreis-Batterie-Super, drei Wellenbereiche, vollautomat. Schwundausgleich, Bandbreitenregler, verbunden mit variabler Tonblende, Einknopfbedienungs, perm.-dyn. Lautsprecher, Flutlicht-Vollskala, in Edelholzkassette.

439 B, ohne Batterien . . . m. R. RM 228,—
R.-Satz: KK 2, KP 3, KBC 1, KP 4 . . . RM 43,40
Maße: 455/330/280 mm. Gewicht: ca. 8,7 kg.

Auto- u. Reiseempfänger, 5-Röhren-5-Kreis-Super, 3 Wellenbereiche, vollautomat. Schwundausgleich, variable Tonblende, Propeller-Skala, perm.-dyn. Lautsprecher, Kofferform mit braunem Kunstleder-Überzug, ohne Batterien m. R. RM 288,—
R.-Satz: KK 2, EF 9, EBC 3, EL 2, EZ 2 RM 56,70
Maße: 360/235/175 mm. Gewicht: ca. 7,5 kg.



Saba

350 W/GW, 5-Röhren-3-Kreis-Geradeaus-Empfänger, Bandbreitenregelung, Rückkopplung, Dioden-Gleichrichtung, Tonblende, Schwundausgleich, elektr.-dyn. Lautsprecher, in Edelholzgehäuse.

350 Wechselstrom . . . m. R. RM 197,40
R.-Satz: AP 3, AP 7, ABC 1, AZ 1 . . . RM 39,70

351 GW Allstrom, m. perm.-dyn. Lautsprecher . . . m. R. RM 222,—
R.-Satz: CP 3, CP 7, CBC 1, CL 4, CY 1 RM 50,30
Leistungsaufnahme: ca. 60 Watt.
Maße: 480/300/290 mm. Gewicht: ca. 14,5 kg.

Saba

451 W / 452 WK, 5-Röhren-7-Kreis-Super, mit Eingangsbandfilter, Dreigang-Kondensator, Dreifach-Filter u. Bandbreitenregelung, Sprechschalter, Schwundausgleich, Groß-Sichtskala, mit elektr.-dyn. Lautsprecher, in Edelholzgehäuse.



451 Wechselstrom . . . m. R. RM 226,75
R.: AK 2, AP 3, ABC 1, AL 4, CY 1 RM 44,10

452 WK Wechselstrom m. Kurzwelle m. R. RM 234,75

453 GWK Allstrom m. Kurzwelle RM 257,—
R.: CK 1, CP 3, CDB 1, CL 4, CY 1 RM 14,65
Leistungsaufnahme: ca. 62/58 Watt.
Maße: 480/380/290 mm. Gewicht: ca. 14,5 kg.

455 WK, 5-Röhren-8-Kreis-Super, mit zwei Kurzwellenbereichen; Mittel- und Langwelle, HF- und NF-seitige Schwundregelung, Abstimmanzeiger, Tonkompensation hoch und tief, Sprechschalter, Großsichtskala, regelbare Zwischenfrequenz, Dreifach-Filter, Zweifach-Dioden-Filter, elektr.-dyn. Lautsprecher, in Edelholzgehäuse.



455 WK Wechselstrom . . m. R. RM 260,—
R.-Satz: ECH 11, EBF 11, EFM 11,
EL 11, AZ 11 RM 47,90
Leistungsaufnahme: ca. 55 Watt.
Maße: 580/380/290 mm. Gewicht: 16,5 kg.

580 WK, 6-Röhren-8-Kreis-Hochleistungs-Super, m. 8-Watt-Endpentode, Schwundausgleich, E-Serien-Röhren, 4 Wellenbereiche, 2 Vorkreise, Dreigang-Kondensator, HF- und NF-seitige Schwundregelung, magisches Auge, Sprache- und Musikschalter, elektr.-dyn. Lautsprecher, in Edelholzgehäuse.

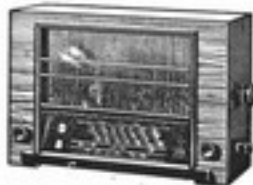

580 WK Wechselstrom . . m. R. RM 345,—
R.-Satz: EF 13, ECH 11, EBF 11,
EFM 11, EL 12, AZ 12 RM 62,40
Leistungsaufnahme: ca. 85 Watt.
Maße: 580/380/290 mm. Gewicht: ca. 18,1 kg.

Sachsenwerk

Olympia 394 W, 4-Röhren-8-Kreis-Geradaus-Empfänger, Wellenbereichsanzeiger, große, übersichtliche Skala, stetig regelbare Tonblende, hohe Empfangsleistung und sichere Trennschärfe, elektr.-dynam. Lautsprecher, Holzgehäuse.



394 Wechselstrom . . . m. R. RM 178,40
R.-Satz: AP 3, AP 7, AL 4, AZ 1 . RM 31,40
Für Gleichstrom-Anschluß erforderlicher Wechselrichter RM 39,—
Leistungsaufnahme: ca. 45 Watt.
Maße: 628/317/271 mm. Gewicht: ca. 13,3 kg.

Olympia 393 W / WK, 5-Röhren-6-Kreis-Hochleistungs-Super, Schwundausgleich, Gegenkopplung, stetig regelbarer Bandbreitenregler, verbunden mit Tonblende, Gegenkopplung, elektr.-dyn. Lautsprecher, in Holzgehäuse.



393 Wechselstrom . . . m. R. RM 214,40
R.: AK 2, AP 7, ABC 1, AL 4, AZ 1 RM 43,75
393 WK m. Kurzwelle . . m. R. RM 222,40
Leistungsaufnahme: ca. 50 Watt.
Dies Gerät mit Hilfe eines Wechselrichters für Gleichstrom-Anschluß RM 39,—
Maße: 628/317/278 mm. Gewicht: ca. 14 kg.

392 WK, 6-Röhren-7-Kreis-Großsuper, mit Kurzwellentell, magischem Auge, Bassschalter, stetig regelbarer Tonbandbreitenregler, verbunden mit Tonblende, vollkommener Schwundausgleich, durch selbsttätige Regelung der NF- und HF-Gegenkopplung, Vollsichtskala, elektr.-dyn. Hochleistungs-Lautsprecher, in Edelholzgehäuse.



392 WK Wechselstrom . . m. R. RM 295,40
R.-Satz: AK 2, AP 7, AB 2, EFM 11,
AL 4, AZ 1 RM 49,45
Leistungsaufnahme: ca. 58 Watt.
Maße: 591/490/439 mm. Gewicht: ca. 18,8 kg.
Mit Hilfe eines Wechselrichters für Anschluß an Gleichstrom RM 39,—

Sachsenwerk

391 WK/GWK, 6-Röhren-7-Kreis-Großsuper, mit Kurzwellenteil, Eingangsbandfilter, 1 Oszillator, 4 ZF-Kreise, Baßschalter, stetig regelbare Tonblende, Kinostkala mit magischem Auge, vollkommener Schwundausgleich, Gegenkopplung, großer dynam. Lautsprecher, hochgl.-pol. Nußbaumgehäuse.



391 WK Wechselstrom . . . m. R. RM 314,40
R.-Satz: AK 2, AF 7, AB 2, EPM 11,
AL 4, AZ 1 RM 49,45

391 GWK Allstrom m. R. RM 316,—
R.: CK 1, CP 7, CBC 1, CL 4, CY 1 RM 53,65
Leistungsaufnahme: ca. 60 Watt.
Maße: 621/366/340 mm. Gewicht: ca. 17,7 kg.

Olympia 390 WK, 9-Röhren-10-Kreis-Spitzenuper, mit Kurzwellenbereich, Bandfiltereingang, Kinostkala, magisches Auge, selbsttätige Scharfabbstimmung, Schwundausgleich auf vier Stufen, HF- und NF-seitig, vierstufiger Bandbreitenregler, Sprachschalter, regelbare Tonblende, zwei aufeinander abgestimmte hochwertige Lautsprecher, in Makassargehäuse, mit Zierleisten.



390 WK Wechselstrom . . . m. R. RM 540,—
R.: EF 18, ECH 11, EF 12, EDP 11,
EDP 11, EPM 11, EL 12, AZ 12 . . . RM 85,40
Leistungsaufnahme: ca. 98 Watt.
Maße: 732/387/372 mm. Gewicht: ca. 28 kg.

Seibt

215 WS, 5-Röhren-6-Kreis-Super, mit eingebautem Sperrkreis für beide Bereiche, Großschriftzeigerskala, Stör- u. Spiegelsperre, zweistufige Tonblende, Schwundausgleich, elektr.-dyn. Lautsprecher, in Edelholzgehäuse.



215 WS Wechselstrom . . . m. R. RM 214,75
R.: AK 2, AF 3, AB 2, AL 4, AZ 1 RM 39,60
Leistungsaufnahme: ca. 35 Watt.
Maße: 560/340/375 mm. Gewicht: ca. 13,3 kg.

Seibt

248 WS / GWS, 5-Röhren-7-Kreis-Super, m. Kurzwellenteil, großbeschriftete, übersichtliche Linearskala, magnetischer Abstimmzeiger, Schwundausgleich, Stör- und Spiegelsperre, feinregelbare Tonblende, Ortsfernenschalter, Gegenkopplung mit Baßanhebung, elektr.-dynam. Lautsprecher, in Edelholzgehäuse.



248 WS Wechselstrom . . . m. R. RM 247,75
R.: AK 2, AF 3, ABC 1, AL 4, AZ 1 RM 44,10

248 GWS Allstrom m. R. RM 265,—
R.: CK 1, CP 3, CBC 1, CL 4, CY 1 RM 53,65
Leistungsaufnahme: ca. 65 Watt.
Maße: 625/342/300 mm. Gewicht: ca. 15 kg.

325 WS, 5-Röhren-7-Kreis-Super, Grob- und Feinabstimmung, Schwundausgleich, Stör- und Spiegelsperre, Linearskala, Tonblende, Ortsfernenschalter, magisches Auge, perm.-dynam. 10-Watt-Lautsprecher, in Edelholzgehäuse.



Wechselstrom m. R. RM 325,—
R.-Satz: AK 2, AF 3, ABC 1, AL 5,
AZ 12, AM 2 RM 58,60
Leistungsaufnahme: ca. 80 Watt.
Maße: 660/355/300 mm. Gewicht: ca. 18,2 kg.

Siemens

„Merkur“ **81 W/GW**, 3-Röhren-1-Kreisler, mit Stromsparschaltung, Geradenus-Empfänger, Gegenkopplg., Baßanhebung, Antennenkopplungsautomat, stetige Lautstärkeregelung, zweistufiger Tonregler, dyn. Lautsprecher, beleuchtete Sendertafel, in Edelholzgehäuse, Nußbaum naturpoliert.



81 Wechselstrom m. R. RM 138,40
R.-Satz: AF 7, AL 4, AZ 1 RM 23,10

81 GW Allstrom m. R. RM 149,—
+ GL-R. RM 4,—
R.-Satz: VF 7, VL 4, + AZ 1 RM 21,35
Einfachsperrkreis RM 4,50
Doppelsperrkreis RM 7,60
Leistungsaufnahme: ca. 45/29 Watt.
Maße: 370/230/250 mm. Gewicht: ca. 10 kg.

Siemens

„Mars“ 82 W/GW, 5-Röhren-5-Kreis-Super, mit hoher Empfangssicherheit und naturgetreuer Wiedergabe, selbst. Schwundausgleich, Bandbreitenregler, vereinigt mit Klangblende-Schalter, NF-Lautstärkeregelung, Gegenkopplung mit Baßanhebung, dyn. Lautsprecher, in Edelholzgehäuse, Nußbaum natur-polliert.

82 Wechselstrom m. R. RM 214,75
R.: ACH 1, AF 3, ABC 1, AL 4, AZ 1 RM 44,10

82 GW Allstrom m. R. RM 234,—
+ Mehrpr. b. Anschl. an Wechselstr. RM 4,—
R.-Satz: CK 1, CF 3, CBC 1, CL 4.
+ AZ 1 RM 46,05
Leistungsaufnahme: ca. 60 Watt.
Maße: 300/610/300 mm. Gewicht: ca. 13 kg.



„Jupiter“ 83 W/GW, 5-Röhren-7-Kreis-Super, mit Kurzwellenteil, 3 Bandfilter, Bandbreitenregler, vereinigt mit Klangblendeswitcher, NF-Lautstärkeregelung, Gegenkopplung mit Baßanhebung, dyn. Lautsprecher, Nußbaumgehäuse natur-polliert.

83 Wechselstrom m. R. RM 235,75
R.: ACH 1, AF 3, ABC 1, AL 4, AZ 1 RM 44,10

83 GW Allstrom m. R. RM 259,—
+ Gl.-R. RM 4,—
R.-Satz: CCH 1, CF 3, CBC 1, CL 4.
+ AZ 1 RM 46,05
Leistungsaufnahme: ca. 78 Watt.
Maße: 330/630/290 mm. Gewicht: ca. 14 kg.



„Saturn“ 84 W/GW, 5-Röhren-7-Kreis-Super, mit Kurzwellenteil, Bandbreitenregler, vereinigt mit Klangblende und Oktavschalter, NF-Lautstärkeregelung, Gegenkopplung und dreistufiges Baßregister, dyn. Großflächen-Lautsprecher, natur-polliertes Nußbaumgehäuse.

84 Wechselstrom m. R. RM 297,40
R.-Satz: ACH 1, AF 3, AB 2, AF 7,
AL 4, AZ 1 RM 47,58



Siemens

84 GW Allstrom m. R. RM 309,—
+ Gl.-R. RM 4,—
R.-Satz: CK 1, CF 3, CB 2, C/EM 2,
CL 4, + AZ 1 RM 50,80
Leistungsaufnahme: ca. 79 Watt.
Maße: 330/650/300 mm. Gewicht: ca. 17 kg.

85 W Kammer-Musikschatulle, 5 Röhren, 7 Kreise, 3 Wellenbereiche, Bandbreitenregler, vereinigt mit Klangblende und Oktavschalter, NF-Lautstärkeregelung, Gegenkopplung und regelbare Baßblende, Schwundausgleich, Klangreiner, Saugkreis, 3 Bandfilter, Schnell- und Fein-antrieb, 2 dyn. Lautsprecher, natur-polliertes Nußbaumgehäuse.

85 Wechselstrom i. Makassar
m. R. RM 425,—
I. Pianoschwarz RM 445,—
R.-Satz: ECH II, EBP II, EP 12,
EL 12, AZ 12 RM 51,25
Leistungsaufnahme: ca. 95 Watt.
Maße: 460/650/320 mm. Gewicht: ca. 23 kg.



Kammermusikgerät III, 9-Röhren-3-Kreis-Geradeaus-Empfänger, 3 Wellenbereiche, Schwundausgleich, symetr. Bandbreitenreglung, Kraftendstufe im Gegentakt-schaltung, Schallplattenteil: Saphir-Tonabnehmer, Tiefenentzerrung, mit Zusatzverstärkerstufe, Bandfilter-sperr, zweistufiger Tonabnehmerschalter, optische Anzeige nach Einschalten durch Signallampe, 3 dyn. Lautsprecher, Gehäuse: Nußbaum in Truhenform mit zwei seitl. angeordneten Schallplattenschränken, matt-polliert.

Wechselstrom m. R. RM 1614,30
R.-Satz: AH 1, AF 7, AL 4, AB 2,
AC 2, F x AD 1, AF 7, RGN 4004 . . RM 88,10
Leistungsaufnahme: ca. 125 Watt.
Maße: 965/1500/550 mm. Gewicht: ca. 112 kg.

Bitte
Abbildung
anfordern.

Siemens

Standard 823 W. 3-Röhren-2-Kreis-Geradeaus-Empfänger, Bandbreitenregelung, Schwundausgleich, Tonregler, NF-Lautstärkereger, Nah- und Fernschalter, Druck- und Zug-Netzschalter, dyn. Lautsprecher, im Gehäuse: schwarz-weißer Preßstoff.

823 Wechselstrom . . . m. R. RM 178,05
R.-Satz: AF 7, AF 7, AL 4, AZ 1 . . . RM 21,50
Maße: 450/370/290 mm. Gewicht: ca. 19 kg.
Leistungsaufnahme: ca. 50 Watt.

813 B. 3-Röhren-Kreis-Batterie-Geradeaus-Empfänger, HF- und Lautstärkereger, Sperrkreis für Mittelwellen eingebaut, HF-Eisenkernspule, magn. Lautsprecher, Nußbaum naturpoliert.

813 B o. Batterien . . . m. R. RM 124,—
R.-Satz: KC 1, KC 1, KL 2 . . . RM 18,70
Maße: 270/530/250 mm. Gewicht: ca. 8 kg.

Schaleco

„Schalecotrop 3^{ma}“ 2 und 4 Volt, 3-Röhren-1-Kreis-Geradeaus-Batterie-Empfänger. Der Kurwellenempfänger im Spezialausführung, 5 Wellenbereiche, Gradskala ohne Sendernamen, ohne eingebauten Lautsprecher, HF-seitige Lautstärkeregerung.

2 Volt . . . m. R. RM 149,30
R.-Satz: KC 1, KC 2, KL 1 . . . RM 16,30

4 Volt . . . m. R. RM 147,30
Maße: 200/240/180 mm. Gewicht: ca. 4,5 kg.

„Festspiele“ 3-Röhren-2-Kreis, in billigster Ausführung, mit transparenter, großer und übersichtlicher Skala, Klangregler, Tonblende, Anschluß für 2 Lautsprecher, in Nußbaumgehäuse mit Metallverzierung.

Wechselstrom . . . m. R. RM 146,55
R.-Satz: AF 3, AF 7, RES 164, AZ 1 RM 26,55
aufsteckb. Sperrkrs. L. Mittelw. . . RM 4,—
deagl. f. Mittel-Langwellen . . . RM 6,—
Leistungsaufnahme: ca. 32 Watt.
Maße: 502/290/250 mm. Gewicht: ca. 11,5 kg.



Schaub

Ball 39 W. 4-Röhren-1-Kreis, mit Ortsfernschalter, kombiniert mit Tag- und Nachtschalter, Schwungstarter, vierstufige Tonblende, Schutz gegen Durchschlagen der NW-Wellen bei LW-Empfang, runde Vollskala, vollodyn. Lautsprecher, in Edelholzgehäuse.

39 Wechselstrom . . . m. R. RM 149,40
evtl. zusätzl. Sperrkreis . . . RM 4,75
R.-Satz: AF 7, AB 2, AL 4, AZ 1 . . . RM 26,90
Leistungsaufnahme: ca. 45 Watt.
Maße: 560/350/275 mm. Gewicht: ca. 16 kg.

Ball 39 W/GW. 4-Röhren-2-Kreis mit Einknopfbedienung, NF-Rückkopplung, Schwungstarter, vierstufige Tonblende, runde Vollskala, Tonabnehmeranschluß, dyn. Lautsprecher, in Edelholzgehäuse.

39 Wechselstrom . . . m. R. RM 171,40
R.-Satz: AF 7, AB 2, AL 4, AZ 1 . . . RM 26,90

39 GW Allstrom m. perm.-dyn.
Lautsprecher . . . RM 203,—
evtl. zusätzl. Sperrkreis . . . RM 4,75
R.-Satz: CP 7, CP 7, CP 4, CY 1 . . . RM 40,80
Leistungsaufnahme: ca. 65/80 Watt.
Maße: 560/305/275 mm. Gewicht: ca. 17 kg.

Kongreß-Super W/GW. 5 Röhren, 6 Kreise, kontin. Bandbreitenregelung, Ortsfernschalter, Schwundausgleich, Schwungstarter, vierstufige Tonblende, vollodyn. Lautsprecher, in Edelholzgehäuse.

Wechselstrom . . . m. R. RM 196,40
R.: AK 2, AF 7, AB 2, AL 4, AZ 1 RM 39,25

GW Allstrom m. perm.-dyn.
Lautsprecher . . . m. R. RM 230,—
evtl. zusätzl. Sperrkreis . . . RM 4,75
R.-Satz: CC 2, CP 3, CP 7, CB 2,
CL 4, CY 1 . . . RM 51,95
Leistungsaufnahme: ca. 50/60 Watt.
Maße: 585/330/290 mm. Gewicht: ca. 17,3 kg.



Schaub

Super KW 39. 5 Röhren, 6 Kreise, mit Kurzwellenbereich, Übersee-Empfang, kontin. Bandbreitenregler, große Linear-Volllichtskala, Schwungstarter, Abstimmanzeige für alle 3 Wellenbereiche, besonders wirksamer und verstimmungsfreier Schwundausgleich, vollodyn. Lautsprecher mit besonders breitem Frequenzband, in Edelholzgehäuse.

KW 39 Wechselstrom . . . m. R. RM 244,25

R.: ACH 1, AF 3, ABC 1, AL 4, AZ 1 RM 44,10
Leistungsaufnahme: ca. 61 Watt.
Maße: 530/403/310 mm. Gewicht: ca. 22 kg.



Stoffurt

Imperial 4 B W/GW. 5-Röhren-6-Kreis-Super, mit Baßanhebung, Klangverteilung, stetige Regelung der Klangfarbe und Lautstärke, niedriger Stromverbrauch, große Volllichtskala, perm.-dyn. Lautsprecher, formschönes Nußbaumgehäuse, mit eingebautem Sperrkreis.

4 B Wechselstrom . . . m. R. RM 217,75

R.: AK 2, AF 3, ABC 1, AL 4, AZ 1 RM 46,10

4 B GW Allstrom . . . m. R. RM 238,-

R.-Satz: CK 1, CF 3, CBC 1, CL 4.

CY 1, EUXII RM 53,65

Leistungsaufnahme: ca. 56 Watt.
Maße: 317/370/280 mm. Gewicht: ca. 12,5 kg.



Imperial 40 W/GW. 5-Röhren-6-Kreis-Vollsuper, mit Klangverteiler, Baßanhebung, guter Kurzwellenempfang, Gegenkopplung in der Endstufe, eingebauter Sperrkreis, große Volllichtskala, neuartiger Lautsprecher, mit größerem Tonumfang, in poliertem Nußbaumgehäuse.

40 Wechselstrom . . . m. R. RM 234,75

R.: AK 2, AF 3, ABC 1, AL 4, AZ 1 RM 44,10

40 GW Allstrom . . . m. R. RM 259,-

R.-Satz: CK 1, CF 3, CBC 1, CL 4.

CY 1, EUXII RM 53,65

Leistungsaufnahme: ca. 55 Watt.
Maße: 317/370/280 mm. Gewicht: ca. 12,5 kg.



Stoffurt

Imperial 49 W/GW. 6-Röhren-6-Kreis-Super, mit Breitbandhalter, Fein-Grobantrieb, Fadengausgleich, Stummabstimmung, hohe Fernempfangs-Empfindlichkeit, große Volllichtskala, magisches Auge, NF.-Lautstärkeregelung, Gegenkopplung in der Endstufe, eingebauter Sperrkreis, perm.-dyn. Lautsprecher, poliertes Nußbaumgehäuse.

49 Wechselstrom . . . m. R. RM 284,75

R.-Satz: AK 2, AF 3, ABC 1, AL 4.

AM 2, AZ 1 RM 53,10

49 GW Allstrom . . . m. R. RM 315,-

R.-Satz: CK 1, CF 3, CBC 1, CL 4.

C/EM 2, CY 1, EUXII RM 63,85

Leistungsaufnahme: ca. 56 Watt.

Maße: 343/406/299 mm. Gewicht: ca. 13 kg.



Imperial 40 W/GW Schrank mit eingebautem automatischem Plattenspieler, reichlich Raum für Schallplatten. Der Apparat ist der eingebaute 40 W/GW, 5-Röhren-6-Kreis-Super mit sehr zuverlässigen Kurzwellenteil und neu konstruierten Lautsprecher. Gehäuse.

40 Wechselstrom . . . m. R. RM 478,-

40 GW Allstrom . . . m. R. RM 498,-



Imperial 49 W/GW Schrank mit eingebautem, automat. Plattenspieler und einem sehr geräumigen Schallplattenmagazin. Die elektr. Daten und Eigenschaften wie beim „Imperial 49 W/GW“, in Gehäuse.

49 Wechselstrom . . . m. R. RM 648,-

49 GW Allstrom . . . m. R. RM 665,-

Staffurt

Imperial 159 Groß-Musikschrank. Mit fünf Wellenbereichen, zehn Abstimmkreisen, 15 Röhren, drei Lautsprechern, 15 Watt Sprechleistung, Scharfabstimmung und Fernbedienung, für die Hauptsender Druckknopf-abstimmung! Einstellbare Dynamikerweiterung, für Schallplatten Saphir-Tonarme, für Nahempfang, Geradeauschaltung, Wellenbereiche, Bandbreite, Klangregler, alles wird optisch angezeigt. Edelste Aufmachung, erlebteste Formschönheit.

Wechselstrom . . . m. R. RM 1980,—
R.: EP 13, ECH 11, EP 11, 4/EP 12,
2/EBG 11, EB 11, 2/AL 5/3/5,
2/EL 11, AZ 12 RM142,85
Maße: 1060/1270/460 mm.



Tefag

Tefadyn 200/38 W/GW. 5-Röhren-7-Kreis-Groß-Super, 3 Wellenbereiche, abschaltbare Tonblende, Lautstärkeregelung, Tonbreite stufenlos veränderl., automat. Schwundausgleich, Klangfarbenregler, Groß-Sichtskala, dyn. Kraftlautsprecher, Gehäuse aus kaukas. Nußbaum, geflammt, hochgl.-poliert, mit reicher Metallverzierung.

200/38 Wechselstrom . . . m. R. RM 221,25
R.: AK 2, AP 3, ABC 1, AL 4, AZ 1 RM 44,10

200/38 GW Allstrom . . . m. R. RM 241,—
R.: CK 1, CP 3, CBC 1, CL 4, CY 1 RM 53,65
Leistungsaufnahme: ca. 70 Watt.
Maße: 560/356/290 mm. Gewicht: ca. 15 kg.



Tefadyn 338 W/GW. 7-Röhren-8-Kreis-Luxus-Super, mit Kurzweille, Großsichtskala, magisches Auge, 9 kHz-Sperre, NF-Lautstärkeregelung, Schwundausgleich, Bandbreitenregelung, Tonblende, für Hoch- u. Tiefton, dyn. Lautsprecher, Gehäuse kaukas. Nußbaum, hochgl.-pol., mit reichgeflamtem Edel furnier und feiner Metallverzierung.



Tefag

338 Wechselstrom . . . m. R. RM 326,—
R.-Satz: ACH 1, AP 3, AF 3, AB 2,
EPM 11, EL 12, EZ 12 RM 64,50

338 GW Allstrom . . . m. R. RM 359,—
R.: CCH 1, CP 3, CB 2, CG 2,
CL 4, CL 4, CY 1, CY 1, EPM 11 . . . RM 95,40
Leistungsaufnahme: ca. 100 Watt.
Maße: 625/350/360 mm. Gewicht: ca. 22,5 kg.



Te-Ka-De

Super W 39. 5 Röhren, 6 Kreise, Bandbreitenregelung, Glasgrößenskala, Wellenbereichsmelder, Tonblende, Gegenkopplung m. Bassanhebung NF-seitig, Schwundregelung auf 2 Röhren, Lautstärkeregelung. Dieses Gerät zeigt eine ganz außergewöhnliche Leistung an Trennschärfe und Klanggüte, perm.-dyn. Lautsprecher, in Gehäuse: Elche braun, seidengl.-poliert, mit hochgl. Metallrahmen.

W 39 Wechselstrom . . . m. R. RM 229,7,
R.: ACH 1, AP 3, ABC 1, AL 4, AZ 1 RM 44,35
Leistungsaufnahme: ca. 62 Watt.
Maße: 560/310/276 mm. Gewicht: ca. 14 kg.



Super GW 39. 5 Röhren, 6 Kreise, etwas Besonderes für die Liebhaber der Kurzweille, Wellenbereichsmelder, Lautstärkeregelung, Tonblende, umschaltbare Lichtnetzantenne, große und übersichtlich eingeteilte Flatlichtskala, perm.-dyn. Lautsprecher, Nußbaum-Gehäuse mit dunklem Predstoff-Rahmen.

GW 39 Allstrom . . . m. R. RM 254,—
R.: CK 1, CP 3, CBC 1, CL 4, CY 1 RM 53,65
Leistungsaufnahme: ca. 60 Watt.
Maße: 580/320/275 mm. Gewicht: ca. 11,5 kg.



Telefunken

813 W/GW, 3-Röhren-1-Kreiser mit Sparschaltung, Kopplungs-Automat, Breitbandmembran, automat. Baßanhebung, Rückkopplung, Lichtantenne, HF- und NF-Lautstärkeregelung, el.-dyn. Lautsprecher, Nußbaumgehäuse.



813 Wechselstrom . . . m. R. RM 144,40
R.-Satz: AP 7, AL 4, AZ 1 . . . RM 23,10

813 GW Allstrom . . . m. R. RM 158,—
+ GL-R. RM 4,—
R.-Satz: VP 7, VL 4, + AZ 1 . . . RM 21,35
Leistungsaufnahme: ca. W/62, GW/42 Watt.
Maße: 542/213/267 mm. Gewicht: ca. 10 kg.

855 W/GW, 5-Röhren-7-Kreis-Super. Hervorragend in Preis und Leistung, Tonblende kombiniert mit Bandbreitenregelung, NF-Lautstärkeregelung, zweistufiger Schwundausgleich, Breitbandmembran-Lautsprecher, el.-dyn., Nußbaumgehäuse.



855 Wechselstrom . . . m. R. RM 214,25
R.: ACH 1, AP 3, ABC 1, AL 4, AZ 1 RM 44,10

855 GW Allstrom . . . m. R. RM 235,—
+ GL-R. RM 4,—
R.-Satz: CK 1, CF 3, CBE 1, CL 4 RM 46,60
Leistungsaufnahme: ca. W/62, GW/75 Watt.
Maße: 562/209/310 mm. Gewicht: ca. 13 kg.

„Zeesen“ **875 WK/GWK, 5-Röhren-7-Kreis-Super** mit Kurzwellenteil, Gegenkopplung, Dreibandfilter, Zweibandregler zweistufiger Schwundausgleich, NF-Lautstärkeregelung, Breitbandmembran, el.-dyn. Lautsprecher, in Nußbaumgehäuse.



875 WK Wechselstrom . . . m. R. RM 238,75
R.: ACH 1, AP 3, ABC 1, AL 4, AZ 1 RM 44,10

Telefunken

875 GWK Allstrom . . . m. R. RM 262,—
R.-Satz: CCH 1, CP 3, CBC 1, CL 4,
+ AZ 1 RM 46,60
+ GL-R. RM 4,—
Leistungsaufnahme: ca. W/66, GW/73 Watt.
Maße: 657/430/371 mm. Gewicht: ca. 12,5 kg.



„Phono 875“. **5-Röhren-7-Kreis-Super**, mit eingebautem elektr. Plattenspieler. Der Phonteil enthält den modernsten Tonabnehmer der Welt „Telefunken TO 1001“, mit der Saphir-Dauernadel, die techn. Daten sind dieselben wie „Zeesen WK“, el.-dyn. Lautsprecher, in Nußbaumgeh.

WKS Wechselstrom . . . m. R. RM 374,75

GWKS, sonst wie vor RM 398,—
Leistungsaufnahme: ca. 85 Watt.
Maße: 568/478/398 mm. Gewicht: ca. 20,2 kg.



Groß-Super 876 WK/GWK, 6 Röhren, 7 Kreise, mit der originalgetreuen Tonwiedergabe, magisches Auge, NF-Lautstärkeregelung, automat. Scharfabbatimmung, Sprache-u. Musikschalter, Gegenkopplung, doppelte Bandbreitenregelung, Nawi-Breitbandmembran, el.-dyn. Lautsprecher, in Makassar-Gehäuse.

876 WK Wechselstrom . . . m. R. RM 297,75
R.-Satz: ACH 1, AP 3, AB 2, AM 2,
AL 4, AZ 1 RM 46,60
Leistungsaufnahme: ca. 70 Watt.

876 WKA, Sesselsuper, mit den elektrischen Daten wie vor m. R. RM 349,—



876 WKAS Sessel-Phono-Super, fahrbar, mit eingebautem Plattenspielschrank, sonst Gerät wie vor . . . m. R. RM 579,—
Maße: 761/620/414 mm. Gewicht: 37,6 kg.

Telefunken

876 GWK Allstrom . . . m. R. RM 330,—
+ Gl.-R. RM 4,—
R.: CK 1, CP 3, CB 2, C/EM 2, CL 4 RM 50,80
Leistungsaufnahme: ca. 75 Watt.
Maße: 670/330/331 mm. Gewicht: ca. 16,6 kg.



898 WK/WKZ, 9-Röhren-9-Kreis-Spitzen-
super, Leuchtbandskala, das Gerät stimmt
sich automat. scharf ab, vorzügl. Trenn-
schärfe auch auf Kurzwellenempfang, ma-
gisches Auge, zweifach Bandbreitenregler,
vierfacher Schwundausgleich, Effekt-
Lautsprecher, Nußbaumgehäuse.

898 WK Wechselstrom . . . m. R. RM 490,—
R.: EF 13, ECH 11, EB 11, EPM 11,
EL 12, EB 11, EF 12, AZ 12 RM 75,45
Leistungsaufnahme: ca. 100 Watt.
Maße: 687/430/371 mm. Gewicht: ca. 26 kg.



898 WKZ mit eingebautem Wechselrichter
zum Anschluß an Gleichstrom, sonst Ge-
rät wie vor m. R. RM
Preis auf Anfrage.

8001 WK/8000 GWK, 12-Röhren-10-Kreis-
Spitzen-super. Er war schon immer ein
Ereignis. 1937 hatte er wesentlichen An-
teil an der fünffachen Grand-Prix-Aus-
zeichnung Telefunken auf der internat.
Ausstellung in Paris, versenkbare intelli-
gente Skala, magisches Auge, Laut-
sprecher: Voll- und Hochton, in Eidelholz-
gehäuse Makassar.



8001 WK Wechselstrom . m. R. RM 594,—
R.: AH 1, ACH 1, AF 3, 3 x AP 7,
AB 1, AB 2, 2 x AD 1, RGN 2004,
AM 2 RM 194,55

8000 GWK Allstrom . . . m. R. RM 594,—
+ Gl.-R. RM 8,—
R.-Satz: CH 1, CK 1, 2 x CP 3,
CB 1, CC 2, 2 x CL 4, C/EM 2 . . . RM 92,50
Leistungsafn.: ca. W/145, GW/125/105 Watt.
Maße: 722/419/333 mm. Gewicht: ca. 30,9 kg.

Telefunken

865 BK, 5-Röhren-6-Kreis-Batterie-Super,
drei Wellenbereiche, Schwundausgleich,
Ortsfern-schalter, Schwundradantrieb, Ge-
gentaktschaltung, Zweibandregler, Ton-
blendenschalter, perm.-dyn. Lautsprecher
mit Spezial-Membran, pultförmiges, mat-
tiertes Nußbaumgehäuse.



865 BK o. Batterie . . . m. R. RM 233,—
R.: KK 2, KP 3, KBC 1, KC 3, KDD 1 RM 51,70
Maße: 540/400/310 mm. Gewicht: ca. 10,3 kg.

T 3877 Auto-Super. 7 Röhren, 7 Kreise,
zwei Wellenbereiche, Linearskala, Ton-
blende, Schwundausgleich, NF-Laut-
stärkerregler, HF-Störsperre, perm.-dyn.
Lautsprecher, Gehäuse: eisen-verkupfert.



T 3877 o. Batterie . . . m. R. RM 338,—
R.-Satz: EF 11, ECH 11, EF 11,
EBC 11, EDD 11, EC 11 RM 57,65
Maße: 270/170/152 mm. Gewicht: ca. 7,2 kg.

Wega

648 W, 4-Röhren-6-Kreis-Super von beson-
derer Preiswürdigkeit, zwei Wellenbe-
reiche, Spiegelfrequenzsperre, Fadingaus-
gleich, völdyn. Lautsprecher, ausgezeich-
nete Trennschärfe, Fernempfang, form-
schönes Predgehäuse.



648 Wechselstrom . . . m. R. RM 178,—
R.-Satz: AK 2, AP 7, ABL 1, AZ 1 RM 37,10
Leistungsaufnahme: ca. 45 Watt.
Maße: 430/250/220 mm. Gewicht: ca. 8,4 kg.

Knips 38, 5-Röhren-2-Kreis-Allnetz-Koffer,
in neuer Konstruktion, Gerädeausschal-
tung, zwei Wellenbereiche, geringer
Stromverbrauch, an jeder Steckdose an-
zuschließen, ansprechende Form für Heim
und Reise, Holzkoffer mit Kunstleder-
bezug und dyn. Lautsprecher RM 149,—
R.-Satz: VP 7, VP 7, VL 4 RM 30,35
Maße: 330/260/150 mm. Gewicht: 4,8 kg.



Firma, Type und Stromart	Körbe Röhrenzahl Wellenbereich	ca. Wast- verbrauch	Gewicht ca. kg	Brutto RM	mit dazugehörigen Röhren
Groetz					
65 W	1 3 3	30,55	15,5	138,90	AF 7, AL 4, AZ 1
66 GW	1 3 3	18,30	13,9	149,50	VF 7, VL 4, VY 1
47 W	1 3 3	32	18	190,75	ACH 1, AF 3, ABC 1, AL 4, AZ 1
47 GW	1 3 3	70	19,9	212,00	CH 1, CF 3, CBC 1, CL 4, CY 1
45 W	1 3 3	65	21	238,50	ACH 1, AF 3, AB 2, AM 2, AL 4, AZ 1
48 WS	6 6 3	40,65	21,1	243,50	ACH 1, AF 3, AB 2, AM 2, AL 4, AZ 1
48 GW	6 6 3	50	19,4	259,50	CCH 1, CF 3, CB 2, CEM 2, CL 4, CY 1
Grossmann					
RFW 391 W	1 3 3	44	17	143,40	AF 7, AL 4, AZ 1
RFW 391 GW	1 3 3	50,60	19	155,00	CF 7, CL 4, AZ 1
Hagenuk					
249 W	2 4 2	58	17,5	176,90	AF 3, AF 7, AL 4, AZ 1
219 GW	2 4 2	80,74	19,5	195,00	CF 3, CF 7, CL 4 + AZ 1
659 W	6 6 3	64		216,75	AK 2, AF 3, ABC 1, AL 4, AZ 1
659 GW	6 6 3	93,74	19,9	233,00	CK 1, CF 3, CBC 1, CL 4 + AZ 1
769 W	6 6 3	78	24	262,75	ACH 1, AF 3, AB 2, EFM 11, AL 4, AZ 1
769 GW	6 6 3	84,75	24,2	281,00	CCH 1, CF 3, CB 2, C/EM 2, CL 4 + AZ 1
Horny A.-G.					
Hornophon					
Prinz 39 A	6 4 3	44		198,00	EK 2, EF 9, EHL 1, AZ 1
Prinz 39 U	6 5 3	64		230,00	EK 2, EF 9, CCL 1, CY 1, C 1 oder C 9
Lord 39 A	7 5 3	46		258,00	KK 2, EBF 2, EM 1, EL 3, A 1 1
Rex 39 A	7 5 3	47		298,00	KK 2, EBF 2, EM 1, EL 3, A 1 1
Rex 39 U	7 5 3	47		323,00	KK 2, EBF 2, EM 1, EL 3, A 1 1
Olympic 39 A	7 8 3	82		428,00	EK 2, EF 9, EAB 1, EF 4, EL 3, EL 3, EM 1, AZ 4
Olympic 39 U				453,00	
Prinz 39 Batterie	6 3 3	7,5		178,00	KK 2, KBC 1, KL 4
Lord 39 Batterie	6 4 3	8,3		198,00	KK 2, KF 3, KBC 1, KL 4
Ingelen					
39 A	7 4 3	65	20	228,00	EK 2, EF 9, CBL 1, CY 1
39 W	7 4 3	47	20	242,00	EK 2, EF 9, EBL 1, AZ 1
Geographic 39 W	7 5 3	50	25	338,00	ECH 11, EBF 11, EFM 11, EL 11, EL 11, AZ 11
Geographic 39 A	7 5 3	70	25	365,00	ECH 11, EBF 11, EFM 11, CL 4, CY 1
529 W	7 5 3	50	25,45	338,00	ECH 11, EBF 11, EFM 11, EL 11, AZ 11
519 A	7 5 3	70	25,45	365,00	ECH 11, EBF 11, EFM 11, CL 4, CY 1
Gigant 39 W	7 8 3	80	33	468,00	ECH 11, EBF 11, EB 11, EF 12, 7 x EL 11, AZ 12, EM 1
639 B	7 4 3	20			Preis Anfrage

Firma, Type und Stromart	Körbe Röhrenzahl Wellenbereich	ca. Wast- verbrauch	Gewicht ca. kg	Brutto RM	mit dazugehörigen Röhren
Kapsch					
4-R-Super/W	7 4 3	50	11	225,00	EK 2, EF 9, EBL 1, AZ 1
4-R-Super/GW	7 4 3	62	9,5	235,00	EK 2, EF 9, EBL 1, EY 1
4-R-Super	7 4 3	9		230,00	KK 2, KF 3, KBC 1, KL 4
5-R-Super/W	7 5 3	55	13,5	279,00	EK 2, EF 9, EBC 3, EL 3, EZ 4
5-R-Super/GW	7 5 3	68	11	289,00	EK 2, EF 9, EBC 3, CL 4, CY 1
Körting					
Novum 39 W	2 5 2	60	13,5	203,75	AF 3, AB 2, AF 3, AL 4, AZ 1
Novum 39 GW	2 5 2	45	14	234,00	CF 3, CB 1, CF 3, CL 4, AZ 1
Honoris 39 W	6 5 3	60	14,5	246,75	AK 2, AF 3, ABC 1, AL 4, AZ 1
Honoris 39 GW	6 5 3	45	13,3	277,75	CK 1, CF 3, CBC 1, CL 4, AZ 1
Amatus 39 W	7 5 3	60	15,3	298,00	ECH 11, EBF 11, EMF 11, EL 11, AZ 11
m. Wechselrichter				343,00	
Super-Selektor 39 W	7 6 4	80	23	423,00	EF 13, ECH 11, EBF 11, EFM 11, EL 12, AZ 12
Super-Selektor 39 GW	7 6 4	80	23	468,00	f. Gleichstr. m. Wechselrichter
Transmare 39 W	8 11 4	130	35,1	820,—	EF 13, ECH 11, 2 x EF 11, EBF 11, EBC 11, EB 11, EMF 11, 2 x AD 1, AZ 12
Transmare 39 Schatulle	8 11 4	130	37	960,00	wie vor
Wiemar 39 B	2 4 2	—	11,5	182,50	KF 4, KF 4, KC 3, KDD 1
Köller	5 6 2	—	15	256,50	AK 2, AF 3, AB 2, KF 4, KC 3, KDD 1
Touret o. B. Auto-Super	7 7 2	25	8	348,00	EF 11, ECH 1, 2 x EF 11, EBC 11, EDD 11, EZ 11
Loewe					
139 W	1 3 2	28/47	14	147,40	4 H 1, 4 E 1, 140 NG
139 GW	1 3 2	62	13,2	167,00	13 H 1, 33 E 1, 30 NG
539 W	5 4 2	68	14,5	190,90	4 M 2, 4 H 1, 4 V 2, 140 NG
539 GW	5 4 2	72	14	212,50	13 H 1, 24 M 3, 44 V 2, 30 NG
739 W	7 5 3	69	20	268,75	2 M 2, 4 H 2, 4 V 1, 4 E 1 AM 2, 140 NG
739 GW	7 5 3	74	22,5	289,00	24 M 3, 13 H 2, 13 V 1, 33 E 1, C/EM 2, 30 NG
839 W	8 9 3	98	30	465,00	2 x 4 H 2, ECH 11, CH 1, 2 x D 1, EFM 11, EL 12, 241 NG
838 GW	8 9 3	78	28	360,00	2 x 13 H 2, CK 1, 2 x 13 H 1, 13 D 1, 33 E 1, 30 NG, 13 D 2
lorenz					
200/38 W	7 5 3	70	16,7	218,25	AK 2, AF 3, ABC 1, AL 4, AZ 1
200/38 GW	7 5 3	70	13,5	238,50	CK 1, CF 3, CBC 1, CL 4, CY 1
338 W	8 7 3	100	21,6	318,00	ACH 1, AF 3, AF 3, AB 2, EFM 11, EL 12, EZ 12
338 GW	8 9 3	90	23,5	350,00	CCH 1, CF 3, CF 3, CB 2, CC 2, 2 x CL 4, 2 x CY 1, EFM 11

Firma, Type und Stromart	Kriste Röhrenzahl Wattbereich	ca. Watt- verbrauch	Gewicht ca. kg	Brutto RM	mit dazugehörigen Röhren
Lumophon					
WD 219	1 1 3	45	17,5	149,90	AF 7, AL 4, AZ 1
WD 469	6 6 3	60	20,8	218,75	AK 2, AF 3, ABC 1, AL 4, AZ 1
GW 469	6 6 3	31	20,4	238,00	CK 1, CF 3, CBC 1, CL 4
WD 569	6 6 3	63	23,5	238,75	AK 2, AF 3, AB 2, EFM 11, AL 4, AZ 1
WD 689	8 5 3	65	42	349,00	ECH 11, EBF 11, EFM 11, EL 12, AZ 12
Mende					
168 W	2 4 2	30	20	167,40	AF 3, AF 7, AL 4, AZ 1
168 GW	6 6 3	60	19	195,00	CF 3, CF 7, CL 4, CY 3
185 W	2 4 2	30	20	184,40	AF 3, AF 7, AL 4, AZ 1
185 GW	6 6 3	60	17,5	210,00	CF 3, CF 7, CL 4, CY 1
205 W	6 6 3	60	20	204,75	AK 2, AF 3, ABC 1, AL 4, AZ 1
205 GW	6 6 3	60	20	228,00	CK 1, CF 3, CBC 1, CL 4, CY 1
225 W	6 6 3	60	20	224,75	AK 2, AF 3, ABC 1, AL 4, AZ 1
225 GW	6 6 3	60	20	254,00	CK 1, CF 3, CBC 1, CL 4, CY 1
242 W	6 6 3	65	20	241,75	AK 2, AF 3, AB 2, EFM 11, AL 4, AZ 1
242 GW	6 6 3	60	20	268,00	CK 1, CF 3, CB 2, EFM 11, CL 4, CY 1
298 W	7 5 3	65	23	297,75	ACH 1, AF 3, ABC 1, AL 4, AM 2, AZ 1
595 W	7 5 3	75	—	595,00	ECH 11, EF 11, EBC 11, EL 12, CEM 2, AZ 11
225 B	6 5 3	—	17	265,00	KK 2, KF 3, KBC 1, KC 3, KDD 1
147 B	1 3 2	—	16,5	127,50	KF 4, KC 1, KL 2
Minerva					
394 W	7 4 3	40/60	12,5	218,00	EK 3, EF 9, EBL 1, AZ 1
394 U	7 4 3	63	11,5	238,00	EK 2, EF 9, CBL 1, CY 1, C 12
395 W	7 5 3	42/62	13,0	245,00	EK 3, EF 9, EBL 1, AZ 1, EM 1
395 U	7 5 3	63	12,0	265,00	EK 2, EF 9, CBL 1, CY 1, C 12, EM 1
395 B	7 4 3	2,8	10,5	230,00	KK 2, KF 3, KBC 1, KL 4
396 W	7 6 4	58	13,2	295,00	ECH 11, EBF 11, EFM 11, EL 11, AZ 11, EM 1
396 U	7 6 4	63	12,2	318,00	ECH 11, EBF 11, EFM 11, CL 4, CY 1, C 12, EM 1
397 W	7 7 4	85	18,1	360,00	ECH 11, EBF 11, EFM 11, EL 11, EL 11, AZ 11, EM 1
Nora					
W 18					
„Fagenini“ GW 18	1 3 2	40	15,5	142,40	AF 7, AL 4, AZ 1
„Fagenini“ W 28	1 3 2	37	15,5	155,00	CF 7, CL 4, AZ 1
„Caeleas“ GW 28	2 4 2	50	17	177,40	AF 3, AF 7, AL 4, AZ 1
„Caeleas“ W 60	2 4 2	55	16,5	203,00	CF 3, CF 7, CL 4, CY 1
„Serenade“ GW 60	6 5 3	60	19	229,25	ACH 1, AF 3, ABC 1, AL 4, AZ 1
„Serenade“ W 75	6 5 3	74	19	249,50	CCH 1, CF 3, CBC 1, CL 4 + AZ 1

Firma, Type und Stromart	Kriste Röhrenzahl Wattbereich	ca. Watt- verbrauch	Gewicht ca. kg	Brutto RM	mit dazugehörigen Röhren
Nora					
„Nora-Dux“ W 27	7 6 4	55	—	360,00	EF 13, ECH 11, EBF 11, EFM 11, EL 11, AZ 11
„Walküre“ B 18 P o. B.	2 4 2	55	21,5	187,40	AH 1, AF 7, AL 4, AZ 1
B 18 H	1 3 2	—	11,5	119,50	KK 1, KC 1, KL 2
B 28	1 3 2	—	11,5	124,00	KK 1, KC 1, KL 2
B 68	6 6 4	—	14	178,00	KF 4, KC 1, KF 4, KL 2
B 68	6 6 4	—	16,5	233,00	KK 2, KF 3, KBC 1, KC 3, KDD 1
DOK	2 4 2	55	11	161,50	KF 4, KC 1, KC 1, KL 1
Philips					
D 56	7 5 3	60	11,5	236,75	AF 3, AK 2, AF 3, AB 1, AC 1, AM 2
D 57	7 7 3	70	16,5	309,35	AK 2, 2 x AF 3, ABC 1, AF 7, AL 4, AZ 1, AM 2
D 58	7 7 3	70	20,7	394,00	EF 13, ECH 11, AF 3, ABC 1, AF 7, AL 4, AZ 1, AM 2
D 59	7 7 4	70	20,7	774,00	EF 13, ECH 11, AF 3, ABC 1, AF 7, AL 4, AZ 1, AM 2
Eltz Radione					
439 B	7 4 3	—	8,70	228,00	KK 2, KF 3, KBC 1, CL 4
439 A	7 4 3	39	10,5	248,00	BK 2, EF 9, EBL 1, EM 1, AZ 1
439 U	7 4 3	57	10,5	208,00	EK 2, EF 9, CBL 1, EM 1, CY 1
539 A	7 5 3	48	13	298,00	ECH 11, EBF 11, EFM 11, EL 11, AZ 11
539 U	7 5 3	63	13	325,00	ECH 11, EBF 11, EFM 11, CL 4, CY 3
6039 A	9 8 4	70	18,5	578,00	EF 8, EK 2, EF 6, EF 9, EAB 1, EF 6, EF 5, EY 4
Auto-Empl.	5 5 3	28	7,5	288,00	EK 2, EF 9, EBC 1, EL 2, EZ 2
Radio-Union					
RU 3 WF	1 2 2	26	10	118,25	AF 7, RES 164, RON 564
RU 3 W	1 2 2	44	12,4	129,90	AF 7, AL 4, AZ 1
RU 3 GW	1 2 2	44	12	151,70	CF 7, CL 4, AZ 1
Saba					
150 W	3 5 2	60	15,5	197,40	AF 3, AF 7, ABC 1, AL 4, AZ 1
151 GW	3 5 2	58	13,50	222,00	CF 3, CF 7, CBC 1, CL 4, CY 3
451 W	7 5 3	62	15,5	226,75	AK 2, AF 3, ABC 1, AL 4, AZ 1
452 WK	7 5 3	62	15,5	234,75	AK 2, AF 3, ABC 1, AL 4, AZ 1
453 GWK	7 5 3	58	13,80	257,00	CK 1, CF 3, CBC 1, CL 4, CY 1
455 WK	8 5 4	55	16,5	280,00	ECH 11, EBF 11, EFM 11, EL 11, AZ 11
580 WK	8 6 4	85	18,1	345,00	EF 13, ECH 11, EBF 11, EFM 11, EL 12, AZ 12
Sachsenwerk					
394 W	2 4 2	45	16,7	178,40	AF 3, AF 7, AL 4, AZ 1
393 W	6 5 2	50	17,5	214,40	AK 2, AF 7, ABC 1, AL 4, AZ 1
393 WK	6 5 3	50	17,5	222,40	AK 2, AF 7, ABC 1, AL 4, AZ 1
392 WK	7 6 3	58	20	205,40	AK 2, AF 7, AB 2, ce-M 11, AL 4, AZ 1
391 WK	7 6 3	62	24	314,40	AK 2, AF 7, AB 2, EFM 11, AL 4, AZ 1

Batterieröhren 4 Volt Heizung

Telefunken	Valvo	Preis	Tungsram	Preis
RE 034	W 406	4.—	HR 406	3.50
RE 074	H 406	4.50	G 407	4.50
RE 084	A 408	4.25	LD 408	4.25
RES 094	H 406D	9.—	S 406	9.—
RE 114	L 410	5.—	P 414	4.50
RE 134	L 413	5.60	L 414	5.00
RES 164	L 416D	6.30	PP 416	6.—
RES 164d	L 416D/1	6.30	PP 416/S	6.—
RES 174d	L 415D/1	9.50	PP 415	9.50
RES 304	LK430	12.35	P 430	12.35

Batterieröhren 2 Volt Heizung

KH	KB	Preis	KBC	Preis
KH 2	KB 2	3.80	KBC 1	9.25
KBC 1	KBC 1	9.25	KC 1	4.—
KC 1	KC 1	4.—	KC 3	5.70
KC 3	KC 3	5.70	KDD 1	11.85
KDD 1	KDD 1	11.85	KF 3	9.25
KF 3	KF 3	9.25	KF 4	9.25
KF 4	KF 4	9.25	KK 2	15.65
KK 2	KK 2	15.65	KL 1	8.30
KL 1	KL 1	8.30	KL 2	10.70
KL 2	KL 2	10.70		

Metallröhren 200 mA Allstrom

EB	EB	Preis	EB	Preis
EB 11	EB 11	4.75	EBC 11	8.30
EBC 11	EBC 11	8.30	EBF 11	9.95
EBF 11	EBF 11	9.95	ECH 11	12.35
ECH 11	ECH 11	12.35	EDD 11	11.85
EDD 11	EDD 11	11.85	EF 11	8.30
EF 11	EF 11	8.30	EF 12	8.30
EF 12	EF 12	8.30	EF 13	9.25
EF 13	EF 13	9.25	EFM 11	10.20
EFM 11	EFM 11	10.20	EL 11	11.15
EL 11	EL 11	11.15	EL 12	13.55
EL 12	EL 12	13.55		

Gleichstromröhren 180 mA

REN 1814	W 2418	9.95	SS 2018	13.—
REN1816	H 1818D	13.—	R 2018	8.25
REN1821	A 2118	9.—	PP 2018	12.—
REN1824	L 2318D	12.75		
REN1824	X 2818	13.50		
REN1834	X 2918	12.75		
REN1854	AN2127	13.50		
REN1884	H 2518	14.—	HP 2018	14.—
REN1894	H 2618	14.70	HP 2118	14.70
BB 1	BB 1	4.25	DD 818	4.25
BCH 1	BCH 1	13.55		
BL 2	BL 2	14.25		

Gleichrichterröhren

RGN 354	G 354	3.30	V 430	2.95
RGN 504	G 504	4.75	PV 430	4.15
RGN 564	G 564	5.20	V 460	4.55
RGN1054	Durch 1064 zu ersetzen		PV 495	3.80
RGN1064	G 1064	4.—	PV 4100	3.80
RGN1404	G 1404	13.30	V 4200	13.30
RGN1503	G 1503	9.50		
RGN2004	G 2004	8.—	PV 4200	8.—
RGN4004	G 4004	15.20		
AZ 1	AZ 1	4.—	AZ 11	4.—
AZ 11	AZ 11	4.25	AZ 12	7.10
AZ 12	AZ 12	7.10	CY 1	7.60
CY 1	CY 1	7.60	CY 2	10.45
CY 2	CY 2	10.45	EZ 1	10.45
EZ 1	EZ 1	10.45	EZ 11	8.55
EZ 11	EZ 11	8.55	EZ 12	8.—
EZ 12	EZ 12	8.—	FZ 1	10.45
FZ 1	FZ 1	10.45	VY 1	6.65
VY 1	VY 1	6.65		

Wechselstromröhren

Telefunken	Valvo	Preis	Tungsram	Preis
RES 374	L 427D	9.50		
RE 604	LK 460	12.35	P 460	12.35
REN 704d	U 4100D	14.25	DG 4101	14.25
REN 904	A 4110	6.40	AG 495	5.70
REN 914	W 4110	8.05		
REN 924	AN 4092	10.90		
RES 964	L 496D	10.50	PP 4101	10.20
RENS1204	H 4080D	10.50	AS 4100	10.—
RENS1214	H 4125D	10.50	AS 4104	10.—
RENS1224	X 4122	11.75		
RENS1234	X 4123	11.75	FH 4105	11.75
RENS1254	AN 4126	11.75	DS 4100	11.75
RENS1264	H 4111D	11.—	AS 4120	10.50
RENS1284	H 4128D	11.75	HP 4101	11.—
RENS1294	H 4129D	11.75	HP 4106	11.—
RENS1374d	L 4150D	11.40	APP 4120	11.—
AB 1	AB 1	4.25	AB 1	4.25
AB 2	AB 2	3.80	AB 2	3.80
ABC 1	ABC 1	8.30	ABC 1	8.30
AC 2	AC 2	6.65	AC 2	6.65
ACH 1	ACH 1	12.35	ACH 1	12.35
AD 1	AD 1	12.35	AD 1	12.35
AF 3	AF 3	8.30	AF 3	8.30
AF 7	AF 7	7.95	AF 7	7.95
AH 1	AH 1	10.70	AH 1	10.70
AK 1	AK 1	14.25	AK 1	14.25
AK 2	AK 2	12.35	AK 2	12.35
AL 1	AL 1	10.50	AL 1	10.50
AL 2	AL 2	13.—	AL 2	13.—
AL 4	AL 4	11.15	AL 4	11.15
AL 5	AL 5	13.55	AL 5	13.55
AM 2	AM 2	9.—	AM 2	9.00

ROHREN.
Allstromröhren 200 mA Heizung

CB 1	Valva	5.20	CB 2	4.75
CB 2	CB 2	4.75	CBC 1	10.20
CBC 1	CBC 1	10.20	CC 2	7.10
CC 2	CC 2	7.10	CCH 1	13.55
CCH 1	CCH 1	13.55	CF 3	10.20
CF 3	CF 3	10.20	CF 7	10.20
CF 7	CF 7	10.20	CH 1	11.85
CH 1	CH 1	11.85	CK 1	13.55
CK 1	CK 1	13.55	CL 1	12.50
CL 1	CL 1	12.50	CL 2	13.50
CL 2	CL 2	13.50	CL 4	12.10
CL 4	CL 4	12.10	C/EM 2	10.20
C/EM 2	C/EM 2	10.20		

Allstromröhren / 55 Volt Heizung

VC 1	VC 1	8.—	VC 1	8.—
VF 7	VF 7	9.—	VF 7	9.—
VL 1	VL 1	12.75	VL 1	12.75
VL 4	VL 4	12.35		

Rote Röhren — Philips-Tungsram

EBG 3	8.30	EF 9	8.30	EL 4	8.—
EBF 2	9.95	EK 2	12.35	EM 1	8.30
EBL 1	12.80	EK 3	12.70	EZ 2	8.55
EZ 1	14.45	EL 2	15.90	EZ 4	8.—
EF 6	8.30	EL 3	11.15		

Loewe-Opta-Mehrfachröhren

3	NFW	18.—	WG 33	19.75
3	NFK	19.—	WG 34	19.75
3	NFL	19.—	WG 35	21.50
3	NFBat	18.—	WG 36	23.75
3	NFNat	18.—		
2	HMD	14.—	MO 44	14.—

TABELLE

Hersteller:

Konrad Lamprecht, Berlin C 2

Alexanderstraße 33

Fernsprecher: 51 06 16